

## Biblioteca comunale Silvano Ricci

Piazza del Duomo 17  
01034 Fabrica di Roma (VT)  
tel./fax: 0761569078

URL: <http://www.bibliotecafabricadiroma.it>  
e-mail: [info@bibliotecafabricadiroma.it](mailto:info@bibliotecafabricadiroma.it)

### Dossier 2015

<b>1. Risorse</b>	<b>2</b>
<b>2. Servizi</b>	
<b>2.1 Prestito</b>	<b>5</b>
<b>2.2 Visite</b>	<b>10</b>
<b>2.3 Transazioni informative</b>	<b>10</b>
<b>3. Spesa</b>	<b>10</b>
<b>4. Indicatori</b>	<b>11</b>
<b>5. Sezione ragazzi</b>	<b>12</b>

Il dossier illustra il funzionamento della Biblioteca comunale di Fabrica di Roma nel periodo gennaio/dicembre 2015, attraverso l'elaborazione dei dati statistici relativi a risorse, servizi e spesa. Nell'anno appena concluso la biblioteca ha registrato una flessione del volume complessivo dei prestiti (-7%), maggiormente accentuata in relazione ai movimenti nelle fasce d'età 0/5 anni e 6/14 anni (-15%), come era già accaduto nel 2014.

Il rilevante decremento di utenti e prestiti 0/14 anni è imputabile, principalmente, alla drastica riduzione delle iniziative di promozione della lettura e dei servizi bibliotecari, indirizzate agli alunni della scuola elementare e media inferiore, realizzate con regolarità dalla biblioteca a partire dal 1992. Tale contrazione è stata determinata dall'**adozione di un nuovo orario scolastico** da parte dell'Istituto comprensivo San Giovanni Bosco di Fabrica di Roma dal 2013 (lezioni dal lunedì al venerdì in orario antimeridiano), orario che ha reso finora estremamente disagiata per gli insegnanti l'organizzazione di attività extracurricolari.

Inoltre, nel corso del 2015 sono perdurate le ripercussioni negative (utenti, prestiti, visite, transazioni informative) dovute al forte ridimensionamento della spesa per l'incremento del patrimonio documentario, in seguito alla **completa cessazione dei finanziamenti regionali** (ordinari e legati all'attribuzione del Marchio di qualità) **dal 2012**.

La Regione Lazio, fino al 2011, ha contribuito con regolarità al funzionamento della biblioteca, mediante una quota di finanziamento pari al 60%-70% della spesa ordinaria per documenti, attrezzature e arredi.

Inevitabilmente le performance del servizio hanno risentito di questa grave decurtazione, certo in misura meno drammatica del previsto, grazie all'impegno dell'Amministrazione comunale, che ha cercato, in parte, di sopperire ai cessati introiti accrescendo la disponibilità di bilancio a favore della biblioteca.

 valore in crescita rispetto al 2014

 valore in calo rispetto al 2014

# 1. Risorse

**Popolazione** del Comune: **8.340 ab.** ↓

---

**Personale:** **2,38 FTE** ↑ (media settimanale annuale in unità *Full Time Equivalent*)

Bibliotecaria: Caterina Maurizi  
e-mail: [c.maurizi@bibliotecafabricadiroma.it](mailto:c.maurizi@bibliotecafabricadiroma.it)

Operatore di biblioteca: Patrizio Sanapo  
e-mail: [p.sanapo@bibliotecafabricadiroma.it](mailto:p.sanapo@bibliotecafabricadiroma.it)

Operatore di biblioteca: Maria Sole Bedini  
e-mail: [ms.bedini@bibliotecafabricadiroma.it](mailto:ms.bedini@bibliotecafabricadiroma.it)

---

**Ore di apertura** – media settimanale annuale: **31,8**

**Ore di apertura pomeridiana** – media settimanale annuale: **18**

**Settimane di apertura:** **49**

---

**Area dei servizi al pubblico:** **140 mq**

**Posti a sedere:** **74**, di cui **22** nello spazio per bambini e ragazzi

---

**Dotazione documentaria** (*libri + audiovisivi + cd-rom*): **23.345**

**Scarti** effettuati nell'anno: **1.901**

**Dotazione documentaria** secondo lo schema della CDD (**libri** \* *sezioni BIBL, SL*)

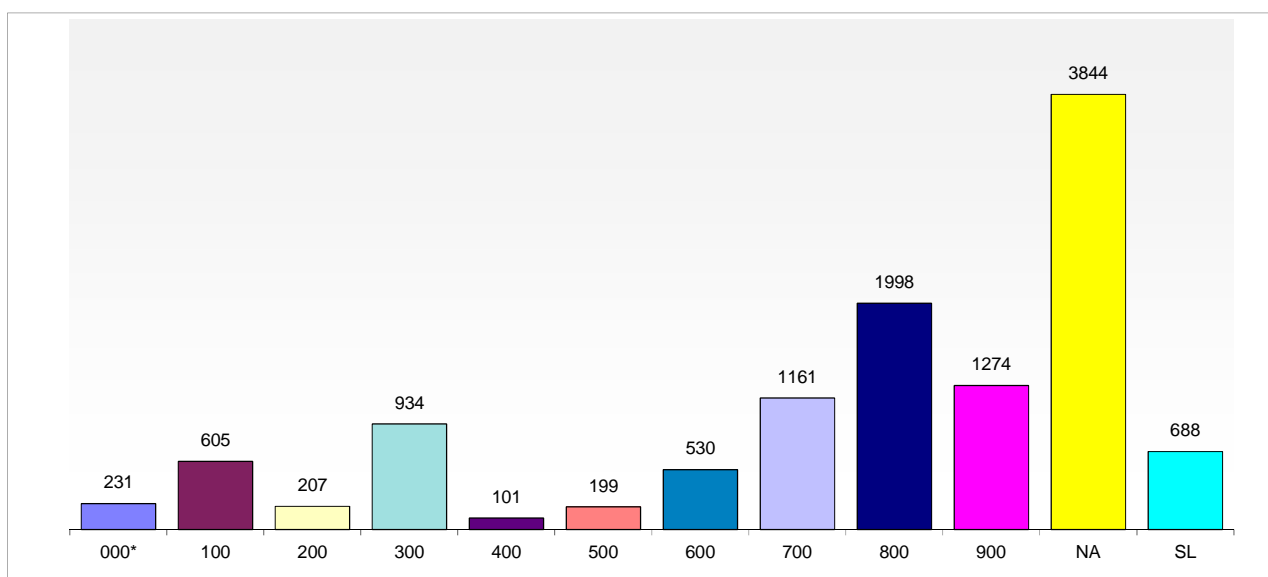

**000** - Informatica, opere generali  
**100** - Filosofia e psicologia  
**200** - Religione  
**300** - Scienze sociali  
**400** - Linguaggio  
**500** - Scienza

**600** - Tecnologia  
**700** - Arti  
**800** - Letteratura  
**900** - Storia e geografia  
**NA** - Narrativa Adulti  
**SL** - Sezione Locale

**Audiovisivi** (audiolibri + dvd-video + materiali multimediali) + cd-rom: **3.663**

**Sezione audiovisivi - dotazione documentaria**

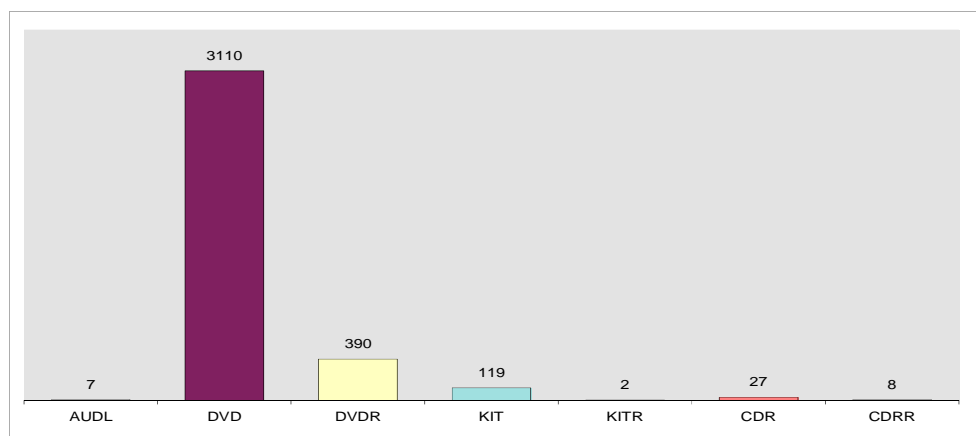

**AUDL** - Audiolibri

**DVD** - Dvd-video

**DVDR** - Dvd-video Ragazzi

**KIT** - Materiale multimediale

**KITR** - Materiale multimediale Ragazzi

**CDR** - Cd-rom

**CDRR** - Cd-rom Ragazzi

**Sezione Ragazzi e Giovani Adulti - dotazione documentaria**

(libri + audiovisivi + cd-rom): **8.310**

**36%** della dotaz. compless.

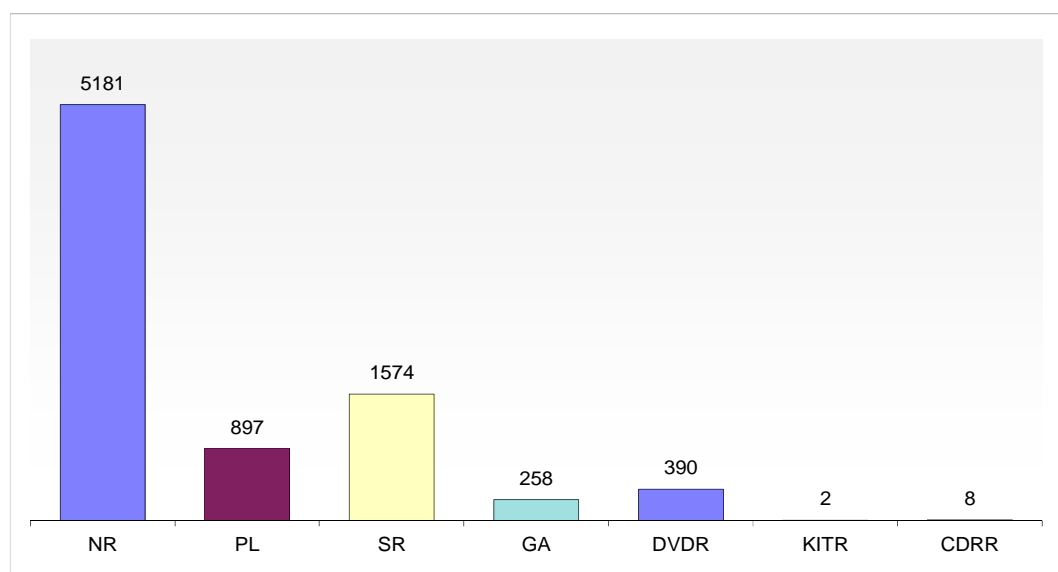

NR – Narrativa Ragazzi

SR – Sezione Ragazzi Divulgazione

PL – Primi Libri

GA – Giovani Adulti

**Audiovisivi Ragazzi** (dvd-video + materiali multimediali): **392**

**5%** della dotaz. compless. SR

**Narrativa Ragazzi: 62%**

**Primi Libri: 11%**

**Divulgazione Ragazzi: 19%**

**Giovani Adulti: 3%**

**Periodici correnti: 19**, di cui **2** nella Sezione Ragazzi

**Acquisizioni** (libri + audiovisivi + periodici) effettuate nell'anno: **1.070** ↑

**Acquisti: 1.033**

**98%**

Doni: **18**

**2%**

**Acquisizioni** secondo lo schema della CDD (**libri** \* sezioni BIBL, SR, GA, SL)

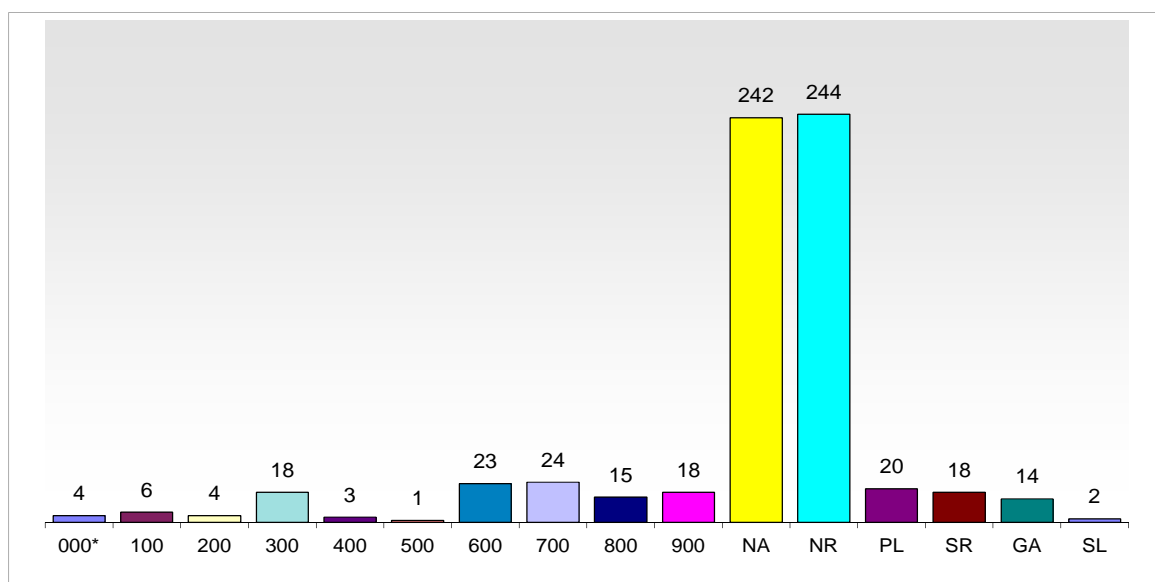

Acquisizioni rispetto al 2014: **+87**

**+9%**

Acquisti rispetto al 2014: **+101**

**+11%**

**Acquisti Sezione Ragazzi: 330** ↑

**32%** degli acquisti compless.

**Acquisti Sez. audiovisivi** (materiali multimediali + dvd-video): **395** **+39%** (2014)

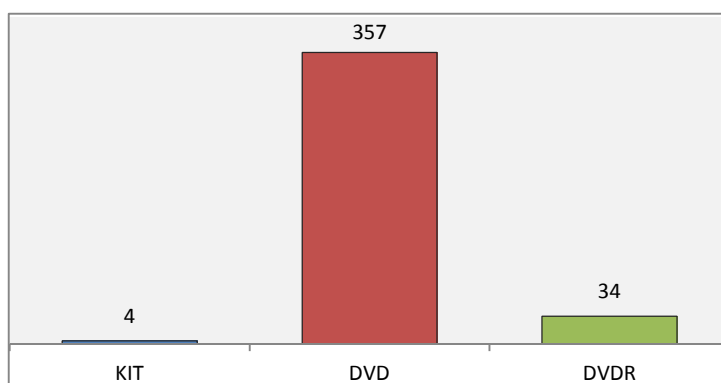

## 2. Servizi

### 2.1 Prestito

**Prestiti: 16.218** ↓

**Prestiti agli adulti: 11.280** ↓

**70%** dei prestiti compless.

**Prestiti a bambini e ragazzi (0/14 anni): 4.938** ↓

**30%**      **-15%** (2014)

**Prestiti Sezione Ragazzi e Giovani Adulti: 4.528** ↓

**28%**      **-16%** (2014)

Media settimanale dei prestiti: **331** ↓

Prestiti rispetto al 2014: **-1215**      **-7%**

#### Andamento mensile dei prestiti

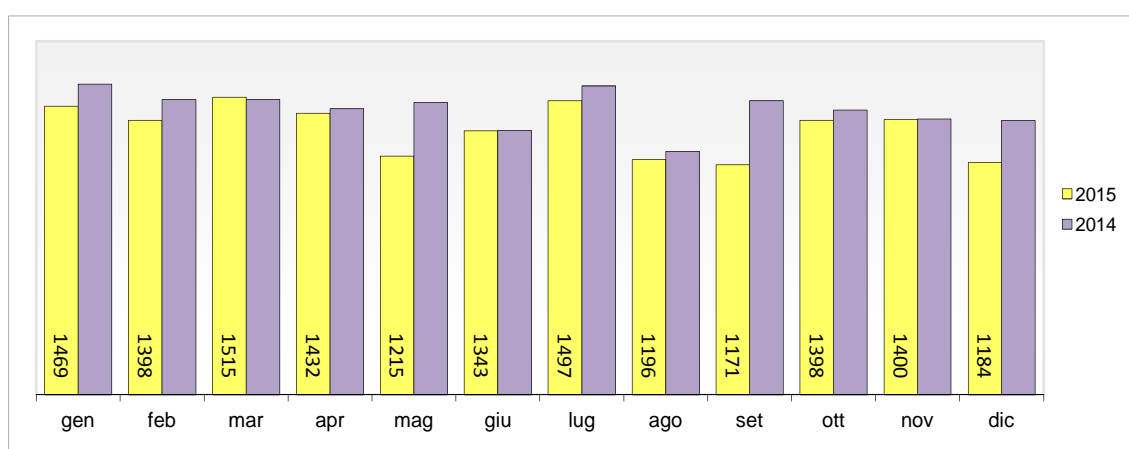

#### Prestiti in relazione alle classi Dewey (*libri + periodici* \* sezioni BIBL, SL)

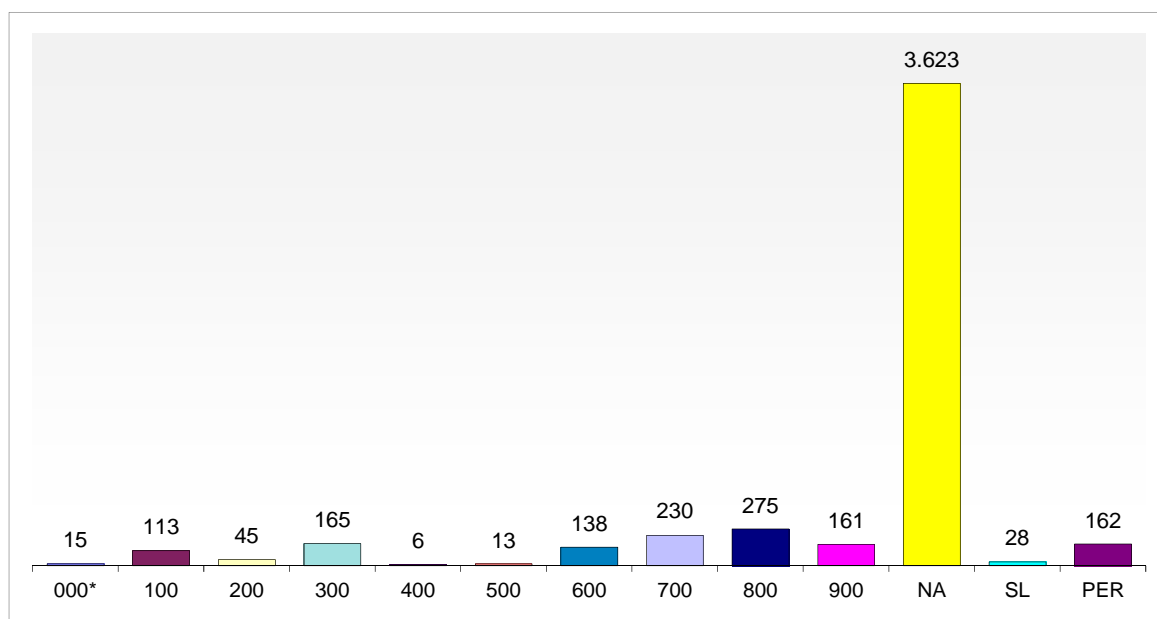

Prestiti **Narrativa Adulti: 3.623**      **22%**

Prestiti **Saggistica: 1.189** ↑      **7%**

Prestiti **Periodici: 162** ↓      **1%**

e **Letteratura**

**Prestiti Sez. audiovisivi** (dvd-video + mat. multimediali): **8.613** ↓

**-7%** (2014)

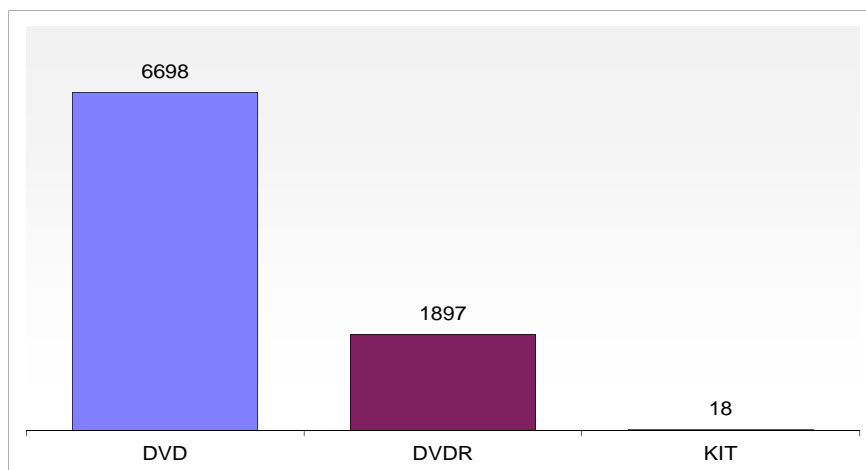

**53%** dei prestiti compless. **-607** rispetto al 2014

**Prestiti audiovisivi sezione principale: 6.716** ↓ **78%**  
**-243 -4%** rispetto al 2014

**Prestiti audiovisivi sezione Ragazzi: 1.897** ↓ **22%**  
**-364 -16%** rispetto al 2014

**Prestiti Sez. Ragazzi e Giovani Adulti** (libri + audiovisivi): **4.528** ↓ **-16%** (2014)

Prestiti <b>Narrativa Ragazzi: 2.004</b>	<b>44%</b>	Prestiti <b>Primi Libri: 210</b>	<b>5%</b>
Prestiti <b>Divulgazione Ragazzi: 278</b>	<b>6%</b>	Prestiti <b>Giovani Adulti: 139</b>	<b>3%</b>
Prestiti <b>Audiovisivi Ragazzi: 1.897</b>	<b>42%</b>		

**Prestiti Sezione ragazzi e Giovani Adulti** (libri): **2631** ↓ **-16%** (2014)

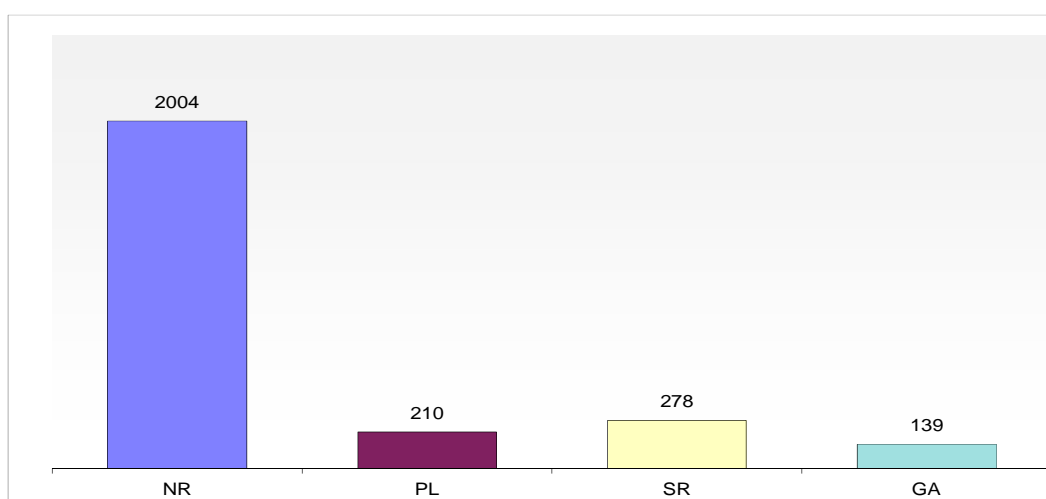

Prestiti **Narrativa Ragazzi: 12%** dei prestiti compless. ↓

Prestiti **Divulgazione Ragazzi: 2%** ↑ Prestiti **Primi Libri: 1%** ↓

Prestiti **Giovani Adulti: 1%** ↓

**Sezione Ragazzi e Giovani Adulti: andamento mensile dei prestiti**

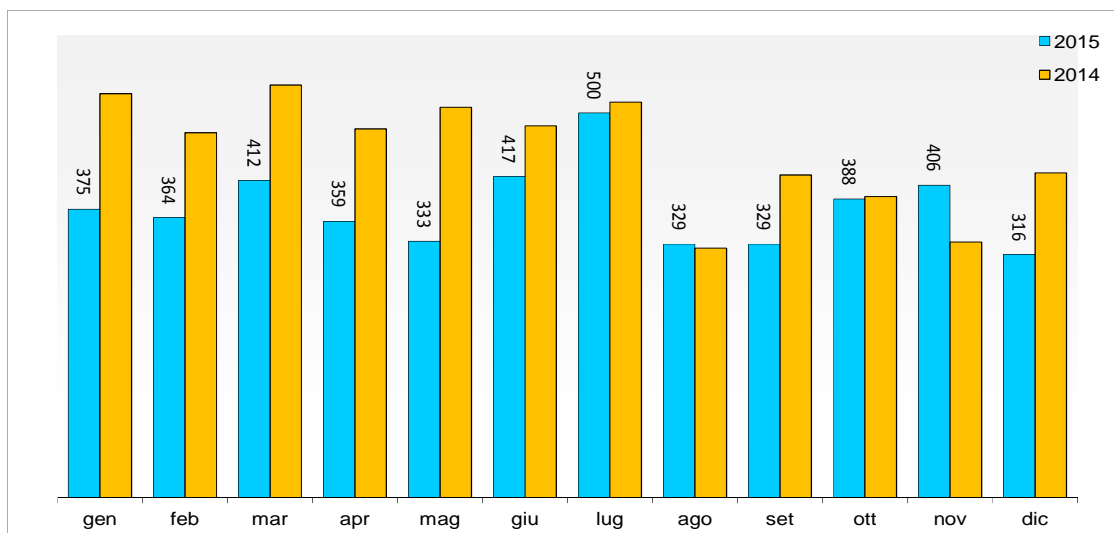

**Sezione Ragazzi e Giovani Adulti: andamento mensile dei prestiti (*libri*)**

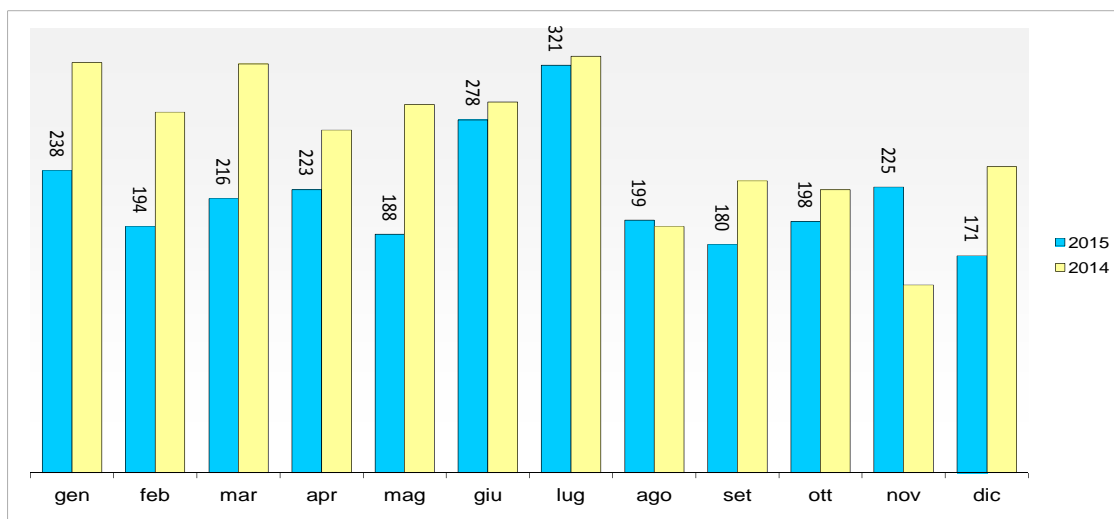

**Sezione Ragazzi: prestiti in relazione alle classi Dewey (esclusi Primi libri e Narrativa)**

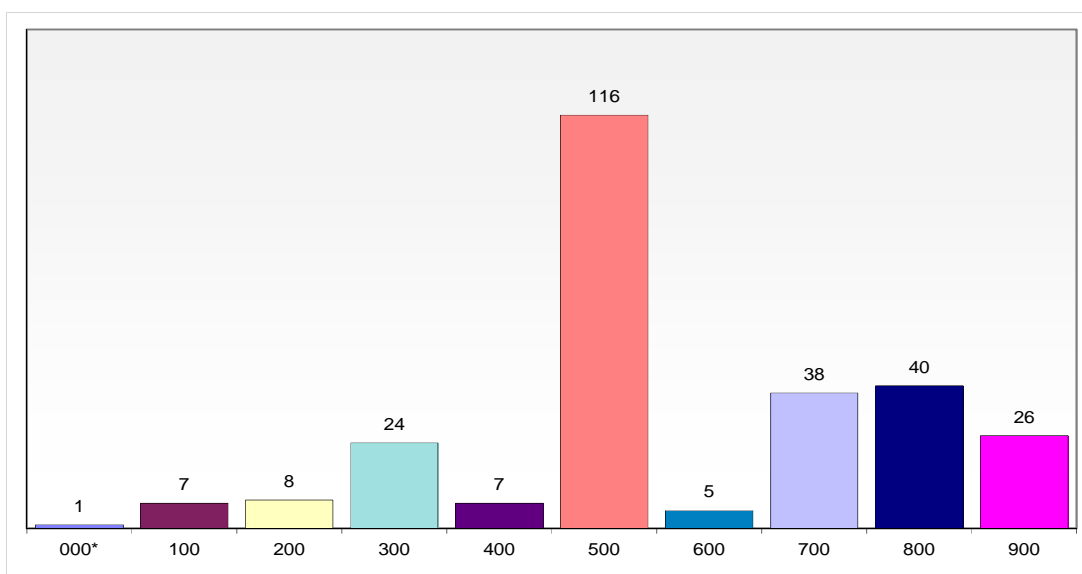

**000** - Informatica \* Opere generali  
**100** - Filosofia \* Psicologia  
**200** - Religione  
**300** - Scienze sociali  
**400** - Linguaggio

**500** - Scienza  
**600** - Tecnologia  
**700** - Arti  
**800** - Letteratura  
**900** - Storia \* Geografia

**Prestiti in relazione alla classe Dewey 800 - Letteratura**

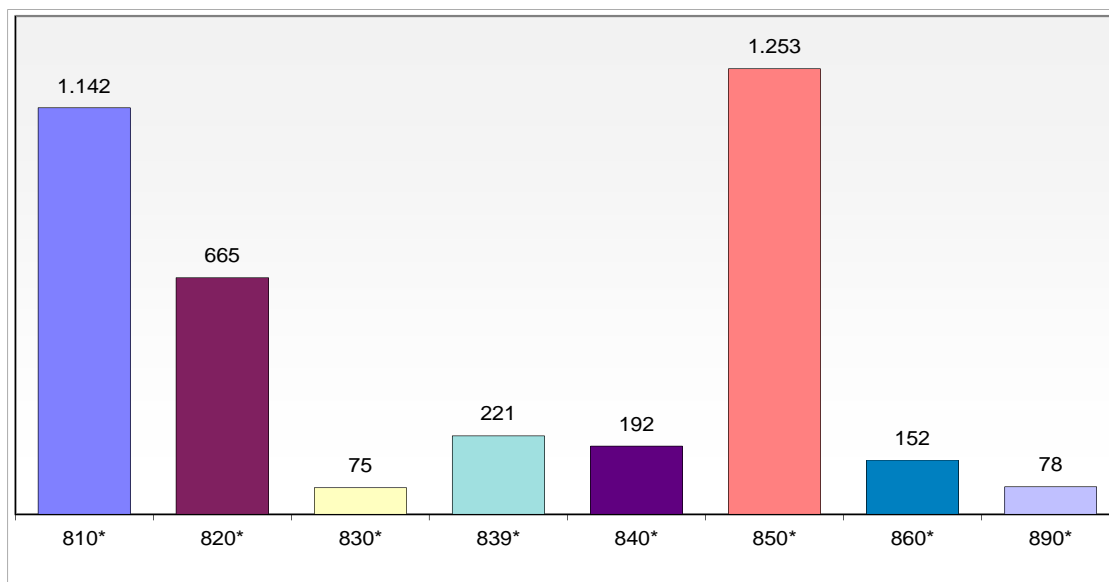

**810** - Letteratura americana in inglese  
**820** - Letteratura inglese  
**830** - Letteratura tedesca  
**839** - Altre letterature germaniche (svedese, danese, norvegese, ...)

**840** - Letteratura francese  
**850** - Letteratura italiana  
**860** - Letterature spagnola e portoghese  
**890** - Letterature di altre lingue (russa, ebraica, cinese, giapponese...)

**Prestiti in relazione alle categorie professionali (esclusi i periodici)**

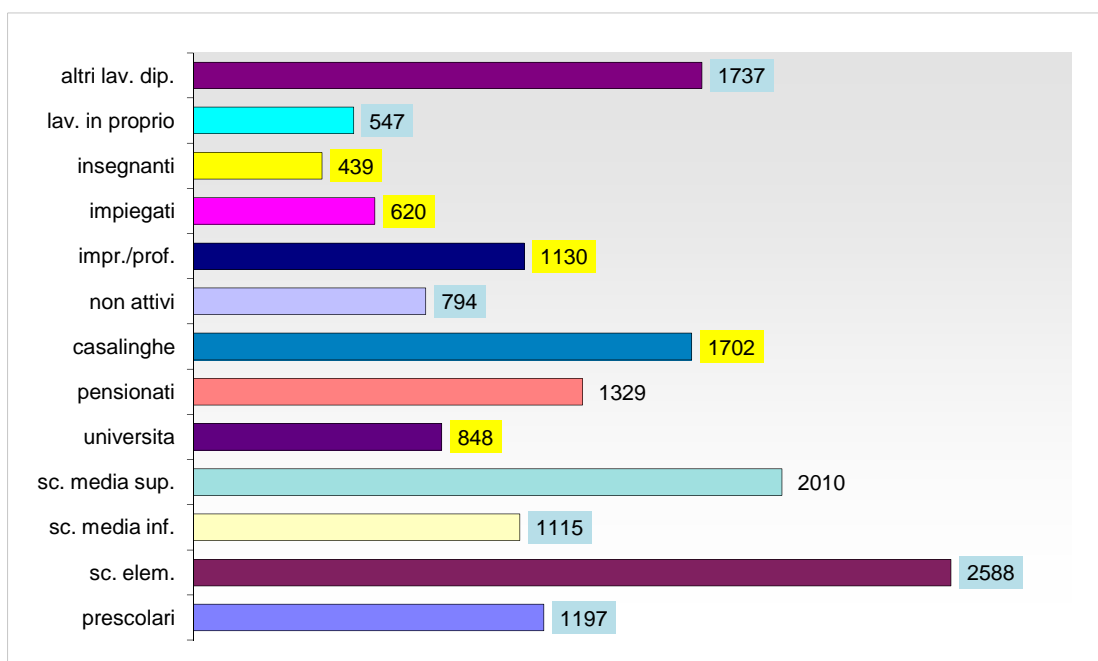

(■ variazione positiva) \* (■ variazione negativa)



**Prestito interbibliotecario** in uscita: **56** doc. ↓

in entrata: **36** ↓

richieste in uscita respinte/annullate: **8**

**Utenti del servizio di prestito: 1.106**

Adulti: **754** ↓      Bambini (0-5 anni): **64** ↓      Ragazzi (6-14 anni): **288** ↓

Adulti: **68%**      Ragazzi (0-14 anni): **32%**

Maschi: **431**      **39%**      Femmine: **675**      **61%**

Utenti rispetto al 2014: **-116**      **-9%**

**Utenti del prestito** in relazione ai **titoli di studio**

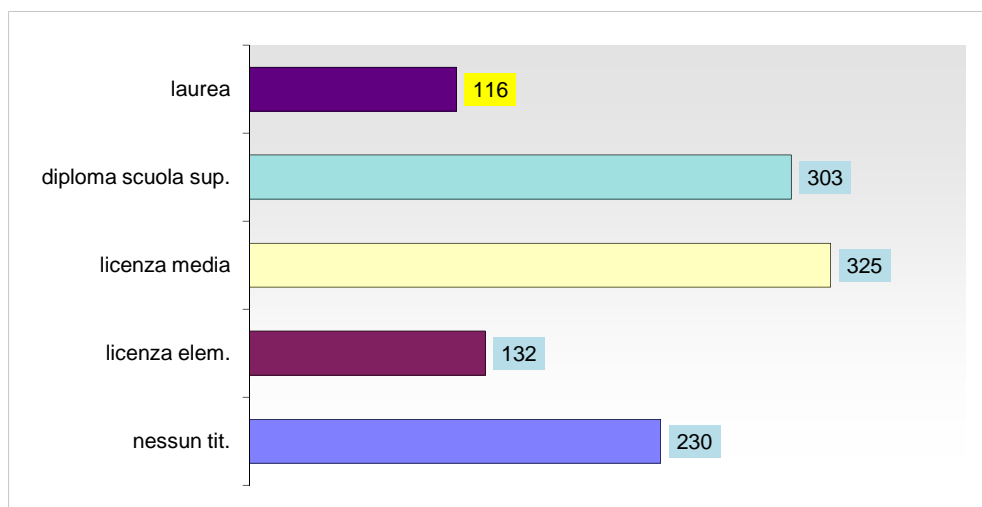

Nessun titolo di st.	<b>21%</b>	Diploma di sc. media sup.	<b>27%</b>
Licenza elem.	<b>12%</b>	Laurea	<b>11%</b>
Licenza media	<b>29%</b>		

**Utenti del prestito** in relazione alle **categorie professionali**

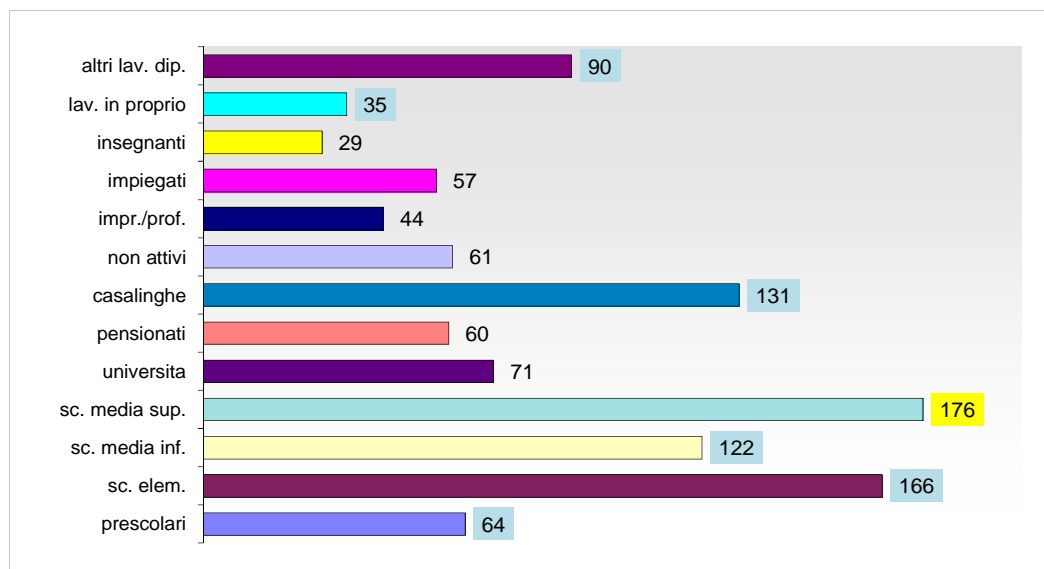

(■ **variazione positiva**) \* (■ **variazione negativa**)

## Utenti del prestito in relazione alle fasce d'età

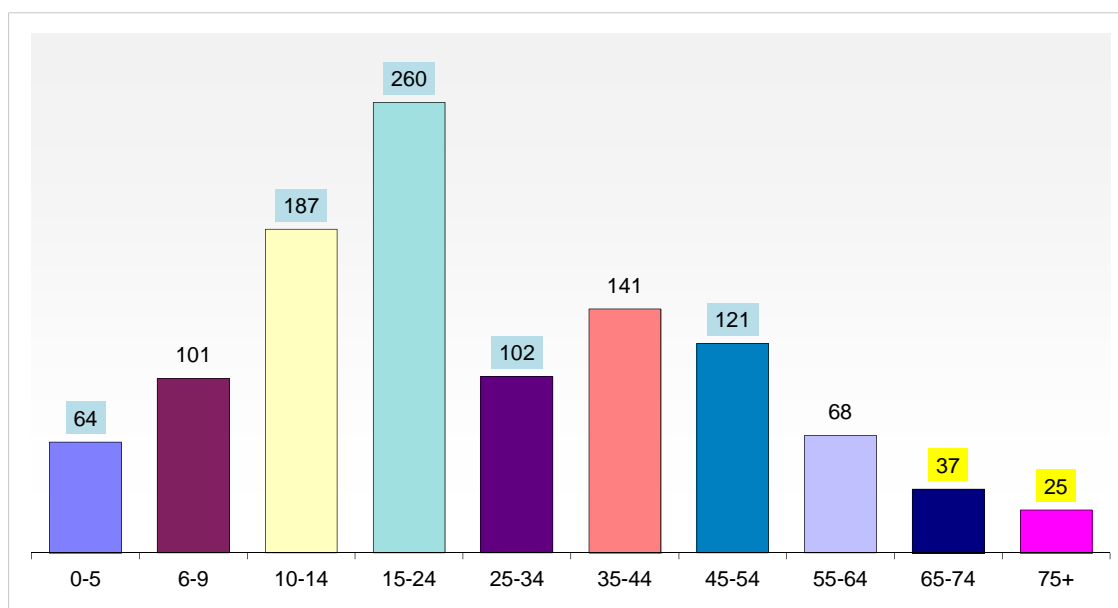

(■ variazione positiva) \* (■ variazione negativa)

## 2.2 Visite

Visite totali: **29.982** ↓

Visite rispetto al 2014: **-202**      **-1%**

Visite - media settimanale annua: **612** ↑

## 2.3 Transazioni informative

Transazioni informative totali: **9.487** ↓

Transazioni informative rispetto al 2014: **-255**      **-3%**

Transazioni informative - Media settimanale annua: **194**

## 3. Spesa

Spese di **gestione corrente**: **€ 25.722,41** ↓

Spese per l'incremento del **patrimonio documentario**: **€ 12.496,80** ↑

### Canali di finanziamento:

Comune: **€ 38.219,21**      **100%** della spesa totale

Regione: **nessun finanziamento** (ultimo Piano regionale finanziato nel 2011)

## 4. Indicatori

<b>Indice di superficie: 0,17</b> <i>Area dei servizi al pubblico/popolazione x 10</i>	0,17 (2014)
<b>Indice di apertura: 22,30</b> <i>Ore di apertura mattutina/3 + ore di apertura pomeridiana</i>	22,30
<b>Indice della dotazione di personale: 0,57</b> ↑ <i>Personale (FTE)/popolazione x 2.000</i>	0,55
<b>Indice della dotazione documentaria: 2,80</b> ↓ <i>Dotazione documentaria/popolazione</i>	2,87
Indice della dotazione di periodici: <b>2,27</b> ↓ <i>Periodici correnti/popolazione x 1.000</i>	2,49
Indice di incremento della dotazione documentaria: <b>123,86</b> ↑ <i>Acquisti/popolazione x 1.000</i>	110,70
Indice delle accessioni: <b>128,29</b> ↑ <i>Accessioni/popolazione x 1.000</i>	116,75
Indice di spesa per acquisto documenti pro capite: <b>€ 1,50</b> ↑ <i>Spesa per acquisto documenti/popolazione</i>	€ 1,25
<b>Indice di impatto: 13,26%</b> ↓ <i>Iscritti al prestito/popolazione x 100</i>	14,51%
<b>Indice di prestito: 1,94</b> ↓ <i>Prestiti/popolazione</i>	2,07
<b>Indice di circolazione: 0,69</b> ↓ <i>Prestiti/dotazione documentaria</i>	0,72
<b>Indice di fidelizzazione: 14,66</b> ↑ <i>Prestiti/iscritti al prestito</i>	14,26
<b>Indice di frequentazione: 3,59</b> ↑ <i>Visite/popolazione</i>	3,58
Indice di affollamento: <b>19,25</b> ↑ <i>Media settimanale visite/ore di apertura settimanale</i>	18,87
Indice quantitativo del servizio di reference: <b>1,14</b> ↓ <i>Transazioni informative/popolazione</i>	1,15
Indice del grado di risposta: <b>97%</b> <i>(Transazioni informative completate + transazioni informative riorientate) /transazioni informative x 100</i>	97%

## 5. Sezione ragazzi

Dotazione documentaria **23.345**

Dotazione docum. **S.R.** **8.310**

%Dotaz. docum. **S.R.**/Dotaz docum. **36%**

\*\*\*\*\*

Acquisti **1.033**

Acquisti **S.R.** **330** 

%Acquisti **S.R.**/Acquisti **32%**

\*\*\*\*\*

Utenti del prestito **1.106**

Utenti Adulti **754**

Utenti **0-14 a.** **352** 

%Utenti **0-14 a.**/Utenti **32%**

\*\*\*\*\*

Prestiti **16.218**

Prestiti Adulti **11.280**

Prestiti **0-14 a.** **4.938** 

Prestiti **S.R.** **4.528** 

Indice di circolazione  
(*Prestiti/Dotazione docum.*) **0,69**

Indice di circolazione **S.R.** **0,54** 

Indice di fidelizzazione  
(*Prestiti/Utenti del prestito*) **14,66**

Indice di fidelizzazione **0-14 a.** **14,03** 