

Biblioteca comunale Silvano Ricci

P.zza del Duomo 17
01034 Fabrica di Roma (VT)
Tel./fax: 0761 569078
E-mail: biblioфа@tin.it
Bibliotecaria: Caterina Maurizi

Comune di Fabrica di Roma

Vicolo della Pace 1
Tel.: 0761 569001 fax.: 0761 569935

Dati statistici relativi all'anno 2001

Popolazione del Comune: **6.700 ab** (1)

Personale: n. **1,13 FTE** (2)

Ore di apertura settimanale: n. **25** (3)

Ore di apertura pomeridiana – media settimanale annua: n. **16**

Settimane di apertura: n. **51**

Orario di apertura al pubblico:

Invernale		Estivo (mag./set.)	
lun.	10 – 12,30 16 – 19,30	10 – 13	16 – 19,30
mar.	16 – 19,30	10 – 13	16 – 19,30
mer.	10 – 12,30 16 – 19,30	10 – 13	16 – 19,30
gio.	10 – 12,30 16 – 19,30	10 – 13	16 – 19,30
ven.	16 – 19,30		

Area dei servizi al pubblico: **140 mq**

Posti a sedere: n. **74**, di cui **22** nella Sezione ragazzi

Dotazione documentaria (*volumi + audiovisivi + cd-rom*): n. **13.839**

Audiovisivi: n. **227**

Cd-rom: n. **34**

Giochi da tavolo: n. **56**

(1) 1.100 abitanti ca. vivono a Parco Falisco, zona residenziale in prossimità del più popoloso comune di Civita Castellana, di cui utilizzano i servizi.

(2) Media settimanale annuale in FTE (Full Time Equivalent).

(3) Media delle ore di apertura settimanale nel corso dell'anno

Documenti catalogati per autore: n. **13.839**

Documenti classificati secondo la CDD: n. **13.260**

Documenti indicizzati per soggetto: n. **6.113**

Scarti effettuati nell'anno: n. **218**

Dotazione documentaria secondo lo schema della CDD: (1)

000	100	200	300	400	500	600	700	800	900	N.A.	N.R.	S.R.	F.L.
215	470	112	697	87	270	444	699	1671	1043	2418	3763	1052	319

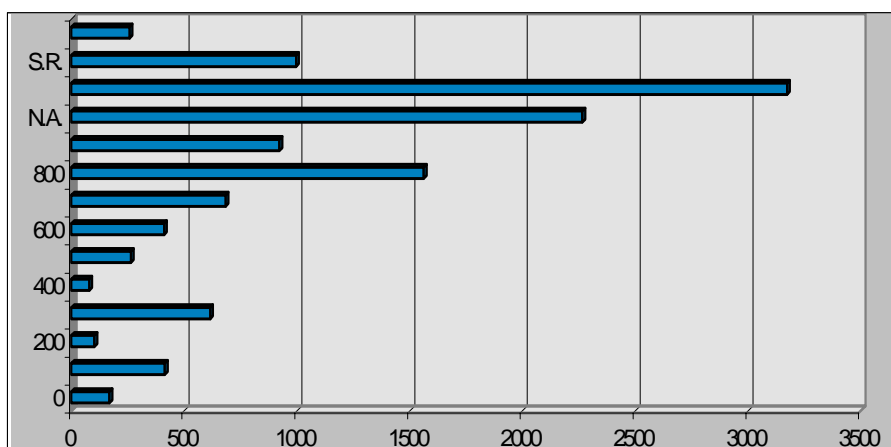

Dotazione documentaria della Sezione ragazzi: n. **4.815** **35%** del patrimonio compless.

Narrativa ragazzi: **78%** Saggistica ragazzi: **22%**

Periodici correnti: n. **20**, di cui n. **3** nella Sezione ragazzi

Acquisizioni effettuate nell'anno: n. **1.312**

Acquisti: n. **857** **65%** Doni: n. **455** **35%**

Acquisizioni Sezione ragazzi: n. **632** **48%** delle acquisizioni compless.

Acquisizioni secondo lo schema della CDD:

000	100	200	300	400	500	600	700	800	900	N.A.	N.R.	S.R.	F.L.
48	39	10	66	8	8	35	47	90	60	220	573	59	49

Acquisizioni rispetto al 2000: **+234** **+22%**

(1) N.A.: Narrativa Adulti; N.R.: Narrativa Ragazzi + 800; S.R.: Saggistica Ragazzi; F.L.: Fondo Locale

Spesa complessiva ordinaria per la biblioteca: **£ 76.176.000**

Spesa per acquisto documenti pro capite: **£ 1.972**

Spese per il personale: **£ 49.128.000**

64% della spesa totale

Spese per l'incremento del patrimonio documentario: **£ 13.215.000**

17% della spesa totale

Spese di gestione corrente: **£ 13.422.000**

18% della spesa totale

Spese per attività di promozione della biblioteca: **£ 411.000**

1% della spesa totale

Canali di finanziamento:

Comune: **£ 69.109.000** **90%** della spesa totale

Provincia: **£ 3.500.000** **5%** della sp. tot.

Fondo Biblioteca: **£ 2.890.000** **4%** della sp. tot.

Altri: **£ 677.000** **1%** della sp. tot.

Fondo della biblioteca:

Entrate: **£ 3.152.000**

£ 1.360.000 Accessi alla rete Internet

£ 1.792.000 Fotocopie e stampe

rispetto al 2000: **+26%**

Uscite: **£ 2.890.000**

£ 1.841.000 Materiali di consumo

£ 411.000 Spese promozione biblioteca

£ 638.000 Acquisto libri, cd-rom, giochi da tav.

Prestiti: n. **7.231**

Prestiti agli adulti: n. **4.388**

Media settimanale dei prestiti: n. **142**

Prestiti rispetto al 2000: **+1.015** **+16%**

Andamento mensile dei prestiti:

	gen	feb	mar	apr	mag	giu	lug	ago	set	ott	nov	dic
2001	711	503	620	473	636	672	900	670	432	581	647	386
2000	674	639	552	452	468	530	664	513	337	534	545	308

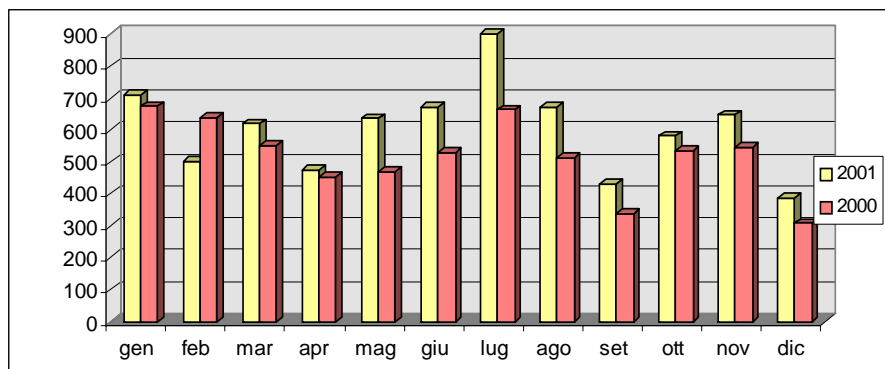

Prestiti in relazione alle classi Dewey:

	0	100	200	300	400	500	600	700	800	900	N.A.	N.R.	S.R.	F.L.
2001	58	189	38	137	4	43	121	194	378	214	2951	2429	414	61
2000	42	169	19	133	10	23	87	241	365	222	2434	2050	357	64

Prestiti Narrativa adulti: n. **2.951** **67%** Prestiti Saggistica: n. **1.437** **33%**

Prestiti in relazione alle categorie professionali:

Sc. Elem.	1.545
Sc. Media inf.	936
Sc. Media sup.	749
Università	293
Pensionati	524
Casalinghe	1.383
Altri non attivi	286
Imprend./Lib. prof.	289
Dirigenti/Quadri	17
Impiegati	355
Insegnanti	307
Lav. in proprio	355
Altri lav. dip.	192

Narrativa adulti: andamento mensile dei prestiti

	gen	feb	mar	apr	mag	giu	lug	ago	set	ott	nov	dic
2001	252	224	234	186	220	250	322	305	210	323	256	169
2000	240	230	204	173	222	204	254	198	132	235	217	125

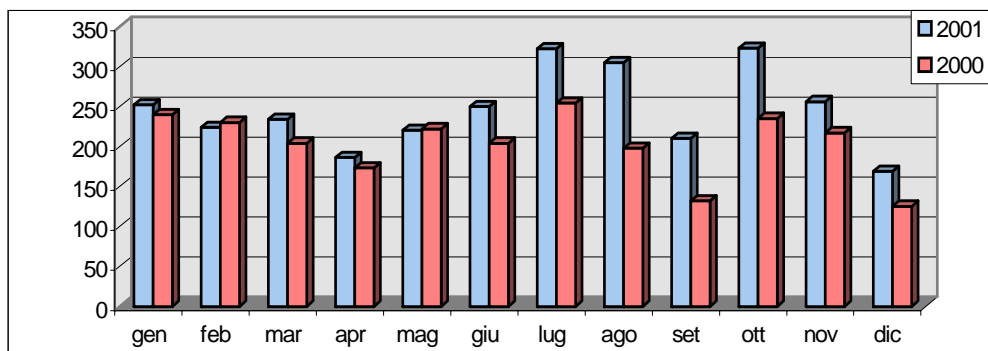

Prestiti nell'ambito della Sezione ragazzi: n. **2843**

Prestiti Narrativa ragazzi: n. **2429** **85%** Prestiti Saggistica : n. **414** **15%**

Sezione ragazzi – Andamento mensile dei prestiti

	gen	feb	mar	apr	mag	giu	lug	ago	set	ott	nov	dic
2001	281	178	247	169	255	312	465	248	138	151	243	156
2000	306	266	227	149	124	210	283	213	101	181	222	125

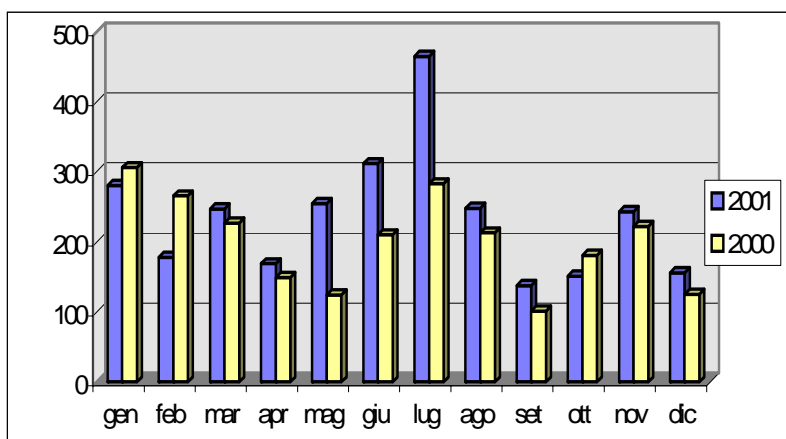

Iscritti al prestito: n. **923**

Adulti: n. **581** Ragazzi (5-14 anni): n. **342** Adulti: **63%** Ragazzi: **37%**

Maschi: n. **336** Femmine: n. **587** Maschi: **36%** Femmine: **64%**

Iscritti al prestito rispetto al 2000: **+42** **+5%**

Utenti del servizio di prestito in relazione alle categorie professionali:

Sc. Elem.	189
Sc. Media inf.	149
Sc. Media sup.	147
Univers.	52
Pensionati	44
Casalinghe	113
Altri non attv.	30
Imprend./Lib. prof.	27
Dirigenti/Quadri	4
Impiegati	51
Insegnanti	34
Lav. in proprio	45
Altri lav. dip.	38

Iscritti al prestito in relazione alle fasce d'età

5-9 a.	10-14 a.	15-24 a.	25-34 a.	35-44 a.	45-54 a.	55-64 a.	65-74 a.	+75 a.
137	205	197	104	127	72	42	36	3

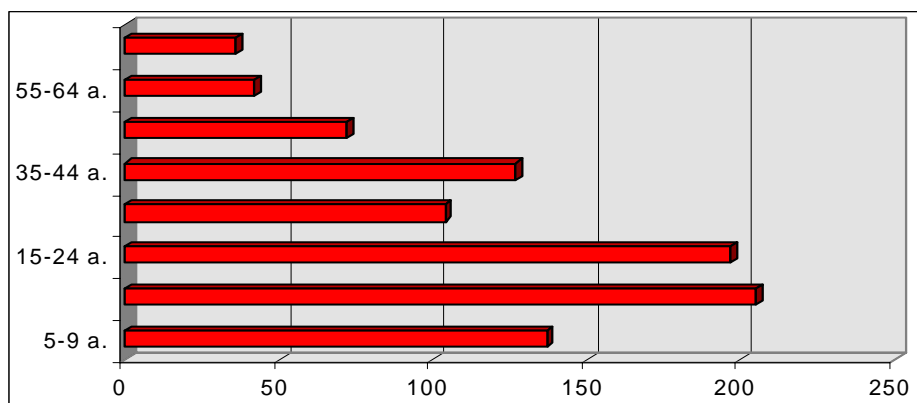

Iscritti al prestito in relazione ai titoli di studio:

Nessun titolo di st.	189
Licenza elem.	160
Licenza media	194
Diploma di sc. media sup.	318
Laurea	62

Visite totali: n. **16.098**

Visite rispetto al 2000: **+3.558** **+28%**

Visite – media settimanale annua: n. **316**

Visite – Andamento mensile

	gen	feb	mar	apr	mag	giu	lug	ago	set	ott	nov	dic
2001	2040	1217	1410	1144	1423	1373	1742	1142	838	1320	1452	997
2000	1069	1049	1148	797	996	1019	1251	799	637	1375	1416	984

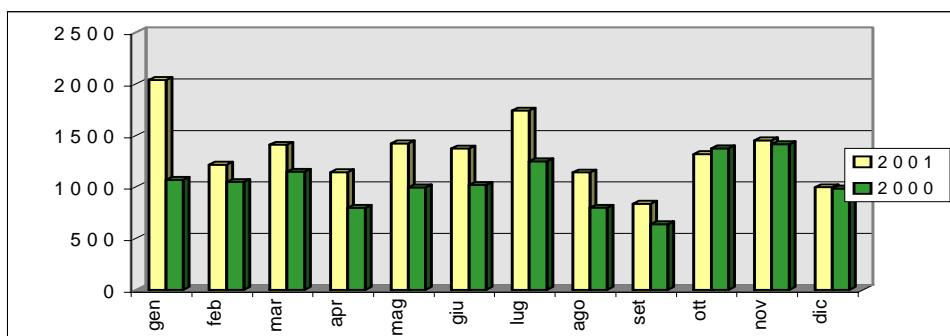

Transazioni informative totali: n. **4.081**

Transazioni informative – Media settimanale annua: n. **80**

Indicatori

Indice di superficie: **0,2**

Area dei servizi al pubblico/popolazione x 10

Indice di apertura: **19**

Ore di apertura mattutina/3 + ore di apertura pomeridiana

Indice della dotazione di personale: **0,33**

Personale (FTE)/popolazione x 2.000

Indice di spesa: **€ 5,87**

Spesa/popolazione

Indice della dotazione documentaria: **2,06**

Dotazione documentaria/popolazione

Indice della dotazione di periodici: **2,98**

Periodici correnti/popolazione x 1.000

Indice di incremento della dotazione documentaria: **127,91**

Acquisti/popolazione x 1.000

Indice delle accessioni: **195,82**
Accessioni/popolazione x 1.000

Indice di scarto: **0,17**
Eliminazioni/accessioni

Indice di impatto: **14%**
Iscritti al prestito/popolazione x 100

Indice di prestito: **1,07**
Prestiti/popolazione

Indice di circolazione: **0,52**
Prestiti/dotazione documentaria

Indice di fidelizzazione: **7,83**
Prestiti/iscritti al prestito

Indice di frequentazione: **2,4**
Visite/popolazione

Indice di affollamento: **12,64**
Media settimanale visite/orario di apertura settimanale

Indice quantitativo del servizio di reference: **0,61**
Transazioni informative/popolazione

Indice del grado di risposta: **96%**
(Transazioni informative completate + transazioni informative riorientate)/transazioni informative x 100

Indice di costo dei servizi: € **5,44**
Spesa ordinaria/prestiti

Indice di costo complessivo: € **1,69**
Spesa ordinaria/(prestiti + visite)

Indicatore	Biblioteca di Fabrica di Roma	Media nazionale	Comuni inf. a 10.000 ab.
Indice di superficie	0,2	0,4	0,48
Indice di apertura	19	25,2	21,55
Indice della dotazione di personale	0,33	0,53	0,62
Indice della spesa (€)	5,87	8,07	9,12
Indice della dotazione documentaria	2,06	1,69	2,09
Indice della dotazione di periodici	2,98	5.42	6,48
Indice di incremento della dotazione documentaria	127,91	103,84	132,57
Indice di impatto	14%	13%	15%
Indice di prestito	1,07	0,98	1,11
Indice di circolazione	0,52	0,61	0,55
Indice di fidelizzazione	7,83	7,46	7,71
Indice di frequentazione	2,4	1,99	2,19
Indice di affollamento	12,64	16,47	10,63
Indice quantitativo del servizio di reference	0,61	0,43	0,49
Indice del costo dei servizi (€)	5,44	3,91	3,55

Indicatore	Biblioteca di Fabrica di Roma	Media nazionale
Indice di superficie	0,2	0,4
Indice di apertura	19	25,2
Indice della dotazione di personale	0,33	0,53
Indice della spesa (€)	5,87	8,07
Indice della dotazione documentaria	2,06	1,69
Indice della dotazione di periodici	2,98	5.42
Indice di incremento della dotazione documentaria	127,91	103,84
Indice di impatto	14%	13%
Indice di prestito	1,07	0,98
Indice di circolazione	0,52	0,61
Indice di fidelizzazione	7,83	7,46
Indice di frequentazione	2,4	1,99
Indice di affollamento	12,64	16,47
Indice quantitativo del servizio di reference	0,61	0,43
Indice del costo dei servizi (€)	5,44	3,91

Statistiche relative all'uso degli accessi ad Internet nell'anno 2001

Utenti: n. **143**

Maschi: n. **84** Femmine: n. **59** Maschi: **59%** Femmine: **41%**

Connessioni effettuate: n. **537**

Ore di collegamento totali: n. **402**

Ore di collegamento rispetto al 2000: **+57** **+17%**

Ore di collegamento – Media settimanale annua: n. **8**

Durata media dei collegamenti: **45 min.**

Incasso: **£ 1.360.000**

Utenti per fasce d'età:

11-14 a. **27**

15-24 a. **77**

25-34 a. **25**

35-44 a. **9**

45-54 a. **2**

55-64 a. **3**

+65 a. **=**

Utenti per condizione professionale:

St. scuola media inf. **27** Dirigenti/Quadri **2**

St. scuola media sup. **52** Impiegati **5**

St. universitari **18** Insegnanti **2**

Pensionati **3** Lav in proprio **6**

Casalinghe **5** Altri lav. dip.: **5**

Altri non attv. **8**

Impr./Lib.prof. **10**