

Biblioteca comunale Silvano Ricci

Piazza del Duomo 17
01034 Fabrica di Roma (VT)
tel./fax: 0761569078

URL: <http://www.bibliotecafabricadiroma.it>
e-mail: info@bibliotecafabricadiroma.it

Dossier 2014

| | |
|------------------------------------|-----------|
| 1. Risorse | 2 |
| 2. Servizi | |
| 2.1 Prestito | 5 |
| 2.2 Visite | 10 |
| 2.3 Transazioni informative | 10 |
| 3. Spesa | 11 |
| 4. Indicatori | 12 |
| 5. Sezione ragazzi | 13 |

Il dossier illustra il funzionamento della Biblioteca comunale di Fabrica di Roma nel periodo gennaio/dicembre 2014, attraverso l'elaborazione dei dati statistici relativi a risorse, servizi e spesa.

Nell'anno appena concluso la biblioteca ha registrato una lieve flessione del volume complessivo dei prestiti (-3%), maggiormente accentuata in relazione ai prestiti delle sezioni Ragazzi e Giovani Adulti (-11%), mentre i prestiti agli adulti hanno riportato un leggero incremento (+1%). Parallelamente gli utenti del servizio di prestito nelle fasce d'età 0/5 anni e 6/11 anni sono diminuiti (-12%, -8%), a fronte di un dato complessivo stazionario rispetto al 2013.

Il significativo decremento dell'utenza fino a 11 anni è imputabile, in primo luogo, alla drastica riduzione delle iniziative di promozione della lettura e dei servizi bibliotecari, indirizzate agli alunni della scuola elementare, a causa di una diminuita disponibilità da parte degli insegnanti, in seguito all'adozione di un nuovo orario scolastico che ha reso finora disagiata l'organizzazione di attività extracurricolari.

Inoltre, il **forte ridimensionamento della spesa per l'incremento del patrimonio documentario (dal 21% della spesa complessiva nel 2010 all'11% della spesa compless. nel 2014)** - dovuto alla completa cessazione dei finanziamenti regionali a partire dal 2012 e ad una riduzione degli stanziamenti comunali nel 2014 - ha avuto maggiori ripercussioni sulla crescita e sull'aggiornamento delle raccolte per bambini e ragazzi rispetto alle altre sezioni della biblioteca.

I dati relativi a visite e transazioni informative hanno registrato invece un moderato incremento.

Nel prossimo triennio, sarà indispensabile rimodulare la programmazione degli interventi (gestione delle raccolte e attività di promozione del servizio), in considerazione dell'attuale previsione di una disponibilità finanziaria stazionaria rispetto al 2014 - quindi fortemente ridotta in relazione al decennio precedente - con l'obiettivo di favorire una crescita della biblioteca, certo modesta, ma più coerente e funzionale alle dinamiche delle diverse sezioni.

 valore in crescita rispetto al 2013

 valore in calo rispetto al 2013

1. Risorse

Popolazione del Comune: **8.419 ab.** ↓

Personale: **2,33 FTE** ↑ (media settimanale annuale in unità *Full Time Equivalent*)

Bibliotecaria: Caterina Maurizi
e-mail: c.maurizi@bibliotecafabricadiroma.it

Operatore di biblioteca: Patrizio Sanapo
e-mail: p.sanapo@bibliotecafabricadiroma.it

Operatore di biblioteca: Maria Sole Bedini
e-mail: ms.bedini@bibliotecafabricadiroma.it

Ore di apertura – media settimanale annuale: **32**

Ore di apertura pomeridiana – media settimanale annuale: **18**

Settimane di apertura: **50**

Area dei servizi al pubblico: **140 mq**

Posti a sedere: **74**, di cui **22** nello spazio per bambini e ragazzi

Dotazione documentaria (*libri + audiovisivi + cd-rom*): **24.195**

Scarti effettuati nell'anno: **250**

Dotazione documentaria secondo lo schema della CDD (**libri** * *sezioni BIBL, SL*)

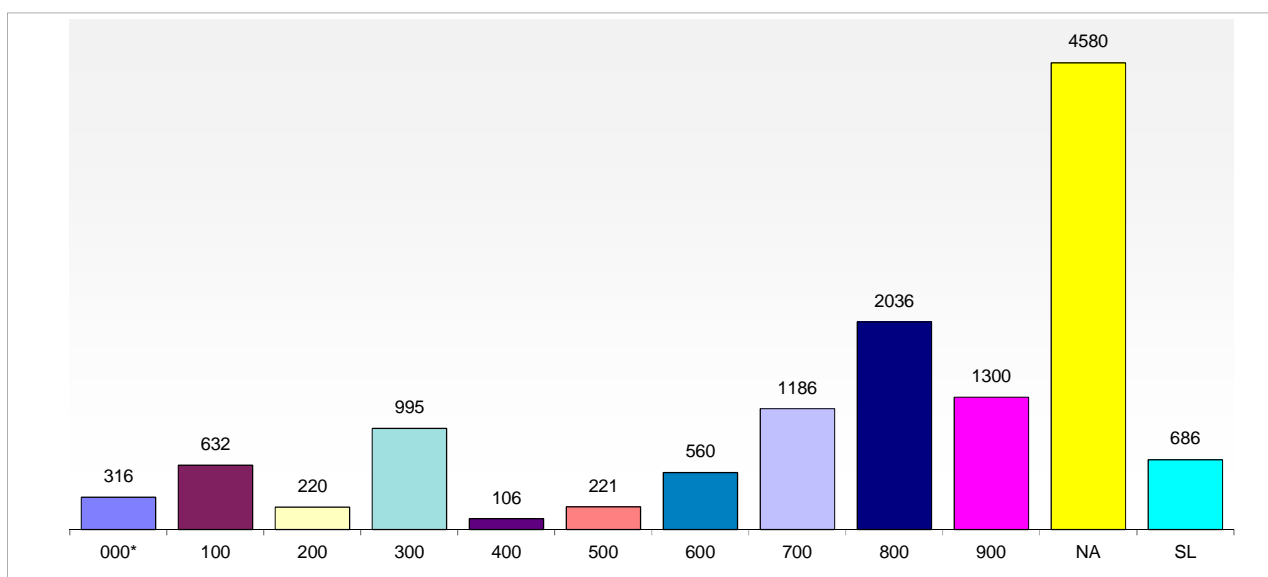

000 - Informatica, opere generali
100 - Filosofia e psicologia
200 - Religione
300 - Scienze sociali
400 - Linguaggio
500 - Scienza

600 - Tecnologia
700 - Arti
800 - Letteratura
900 - Storia e geografia
NA - Narrativa Adulti
SL - Sezione Locale

Audiovisivi (audiolibri + dvd-video + materiali multimediali + videocassette) + cd-rom: **3.423**

Sezione audiovisivi - dotazione documentaria

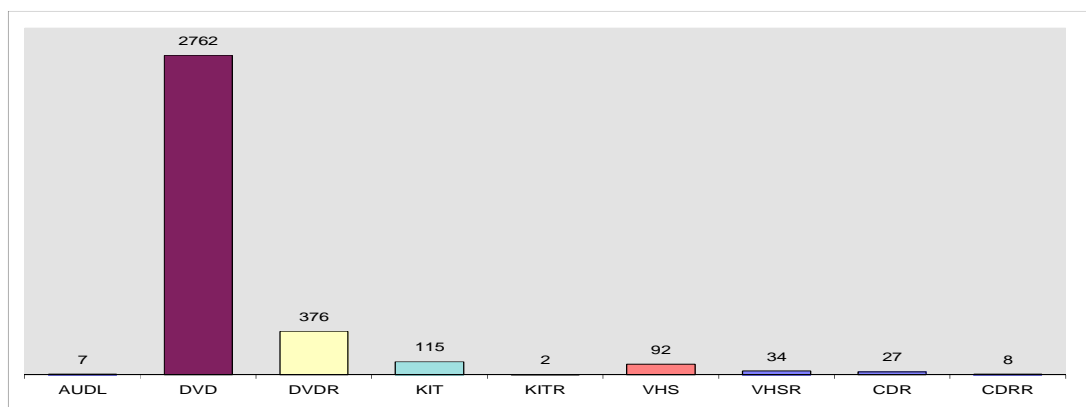

AUDL - Audiolibri

DVD - Dvd-video

DVDR - Dvd-video Ragazzi

KIT - Materiale multimediale

KITR - Materiale multimediale Ragazzi

VHS - Videocassette

VHSR - Videocassette Ragazzi

CDR - Cd-rom

CDRR - Cd-rom Ragazzi

Sezione Ragazzi e Giovani Adulti - dotazione documentaria

(libri + audiovisivi + cd-rom): **8.354**

35% della dotaz. compless.

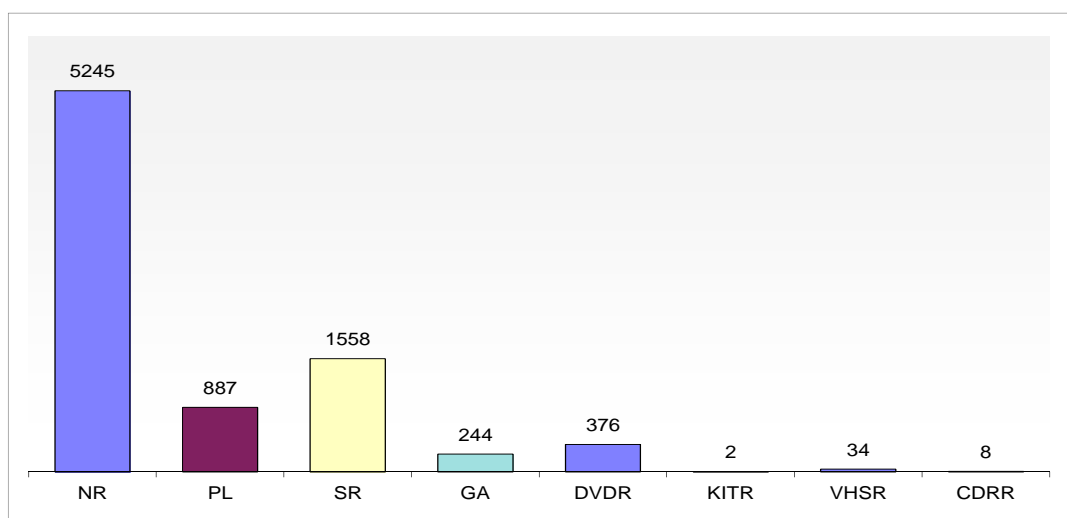

NR – Narrativa Ragazzi

SR – Sezione Ragazzi Divulgazione

PL – Primi Libri

GA – Giovani Adulti

Audiovisivi Ragazzi (dvd-video + materiali multimediali + videocassette): **420**

5% della dotaz. compless. SR

Narrativa Ragazzi: 63%

Primi Libri: 11%

Divulgazione Ragazzi: 18%

Giovani Adulti: 3%

Periodici correnti: 21, di cui **2** nella Sezione Ragazzi

Acquisizioni (libri + audiovisivi + periodici) effettuate nell'anno: **983** ↓

Acquisti: 932

95%

Doni: **51**

5%

Acquisizioni secondo lo schema della CDD (**libri** * sezioni BIBL, SR, GA, SL)

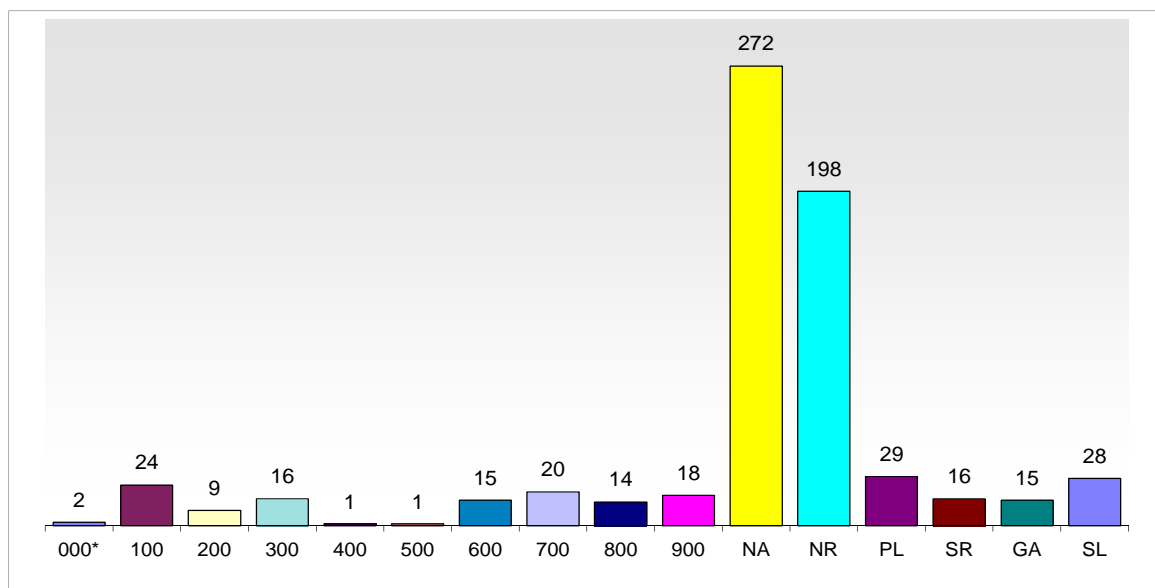

Acquisizioni rispetto al 2013: **-95** **-9%**

Acquisti rispetto al 2013: **-97** **-9%**

Acquisti Sezione Ragazzi: 293 ↓

31% degli acquisti compless.

Acquisti Sez. audiovisivi (materiali multimediali + dvd-video): **284** **-19%** (2013)

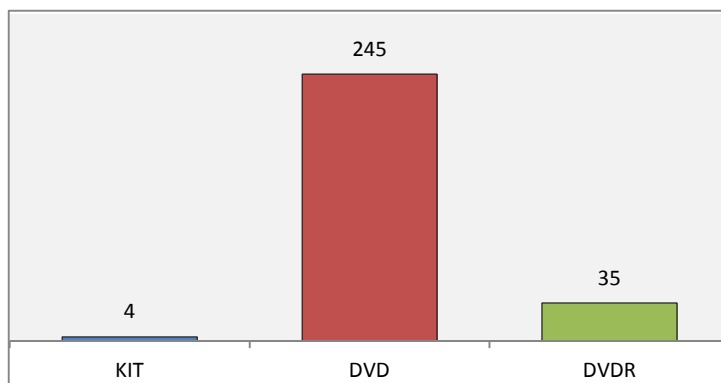

2. Servizi

2.1 Prestito

Prestiti: 17.433 ↓

Prestiti agli adulti: 11.620 ↑

67% dei prestiti compless.

Prestiti a bambini e ragazzi (0/14 anni): 5.813 ↓

33% -9% (2013)

Prestiti Sezione Ragazzi e Giovani Adulti: 5.406 ↓

31% -11% (2013)

Media settimanale dei prestiti: 349 ↓

Prestiti rispetto al 2013: -595 -3%

Andamento mensile dei prestiti

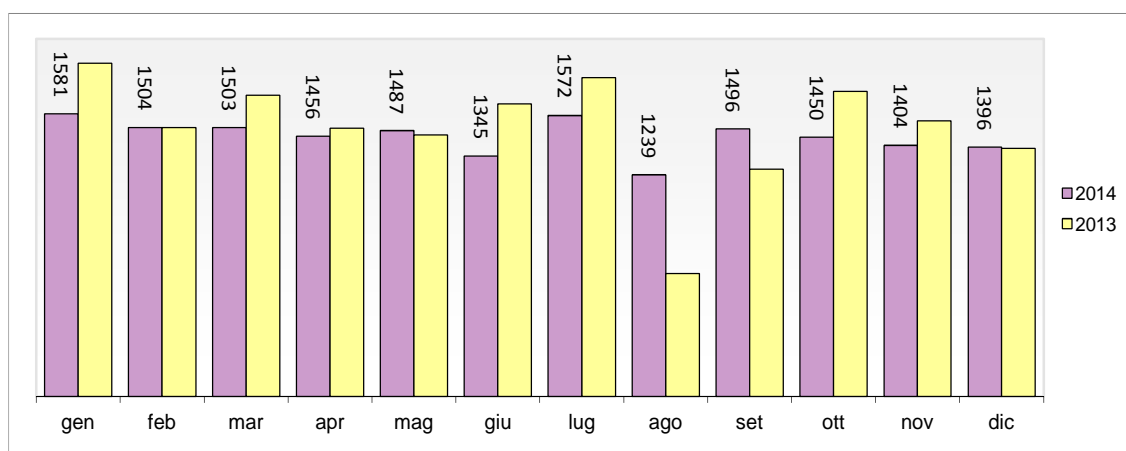

Prestiti in relazione alle classi Dewey (*libri + periodici* * sezioni BIBL, SL)

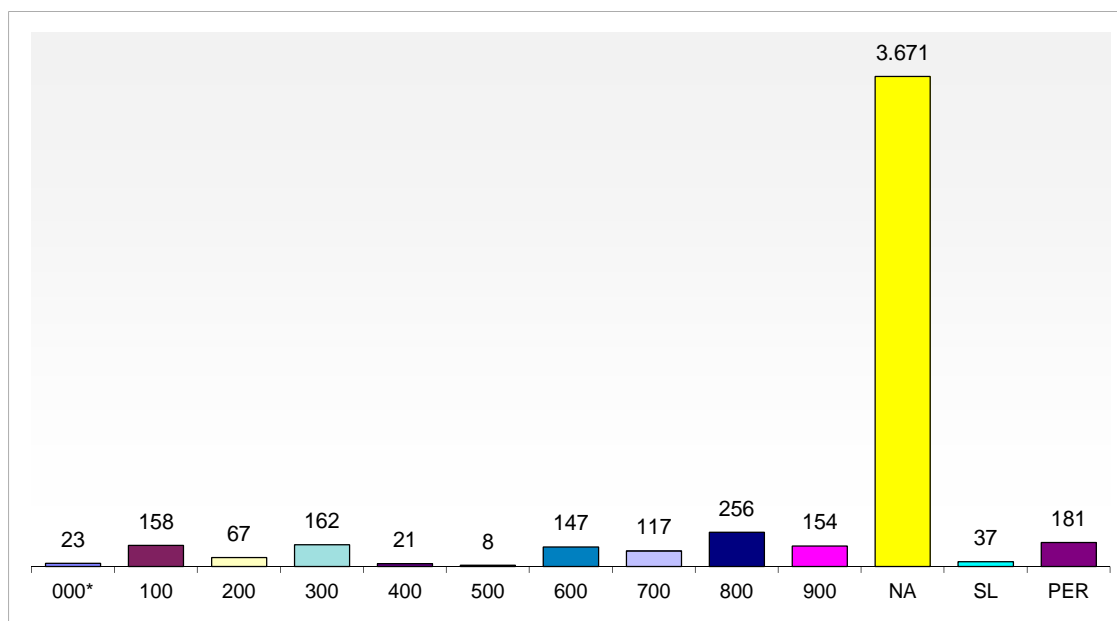

Prestiti **Narrativa Adulti:** 3.671 ↓ 21%

Prestiti **Saggistica:** 1.113 6%

Prestiti **Periodici:** 181 ↑ 1%

e **Letteratura**

Prestiti Sez. audiovisivi (audiolibri + dvd-video + mat. multimediali + vhs): **9.220** ▲
+6% (2013)

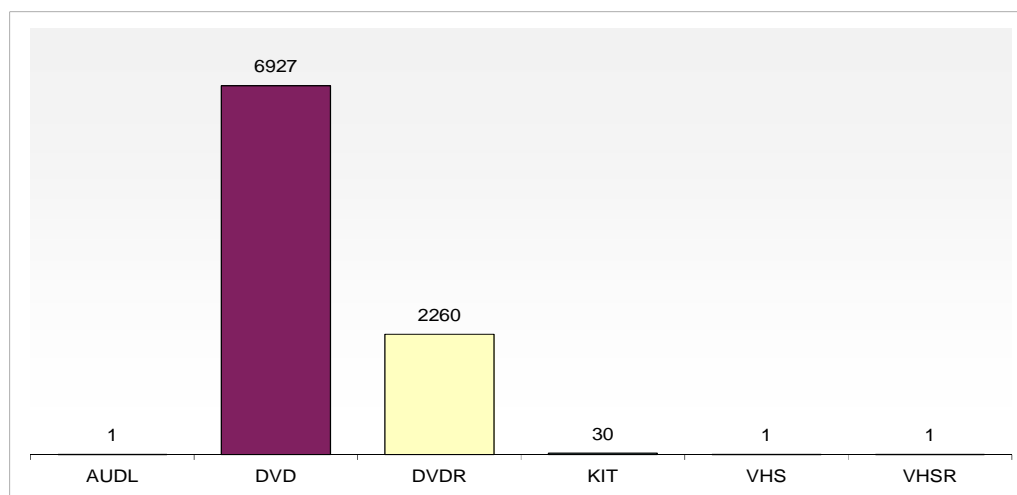

53% dei prestiti compless. **+495** rispetto al 2013

Prestiti audiovisivi sezione principale: 6.959 ▲ **76%**
+227 **+3%** rispetto al 2013

Prestiti audiovisivi sezione Ragazzi: 2.261 ▲ **24%**
+268 **+13%** rispetto al 2013

Prestiti Sez. Ragazzi e Giovani Adulti (libri + audiovisivi): **5.406** ▼ **-11%** (2013)

Prestiti **Narrativa Ragazzi: 2.301** **43%** Prestiti **Primi Libri: 356** **6%**

Prestiti **Divulgazione Ragazzi: 269** **5%** Prestiti **Giovani Adulti: 219** **4%**

Prestiti **Audiovisivi Ragazzi: 2.261** **42%**

Prestiti Sezione ragazzi e Giovani Adulti (libri): **3.145** ▼ **-22%** (2013)

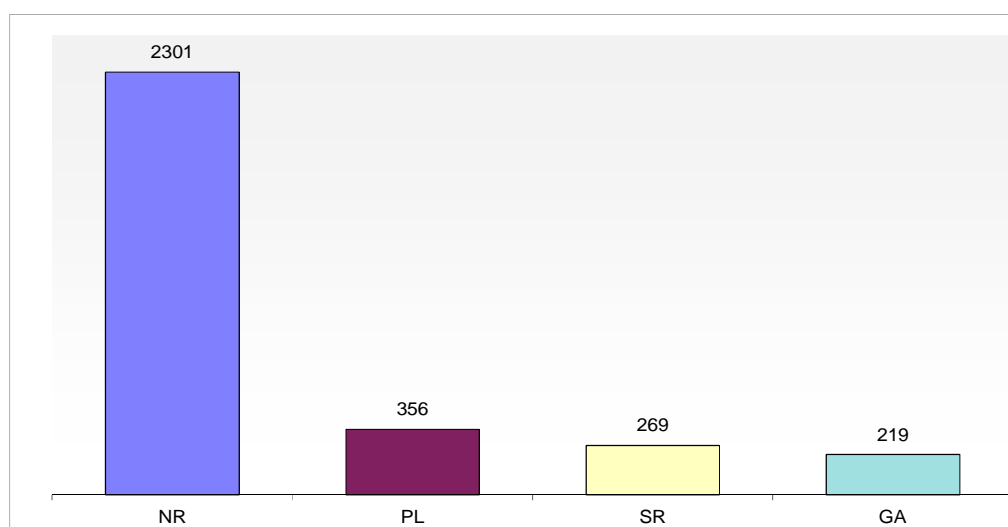

Prestiti **Narrativa Ragazzi: 13%** dei prestiti compless. ▼

Prestiti **Divulgazione Ragazzi: 2%** Prestiti **Primi Libri: 2%** ▼

Prestiti **Giovani Adulti: 1%**

Sezione Ragazzi e Giovani Adulti: andamento mensile dei prestiti

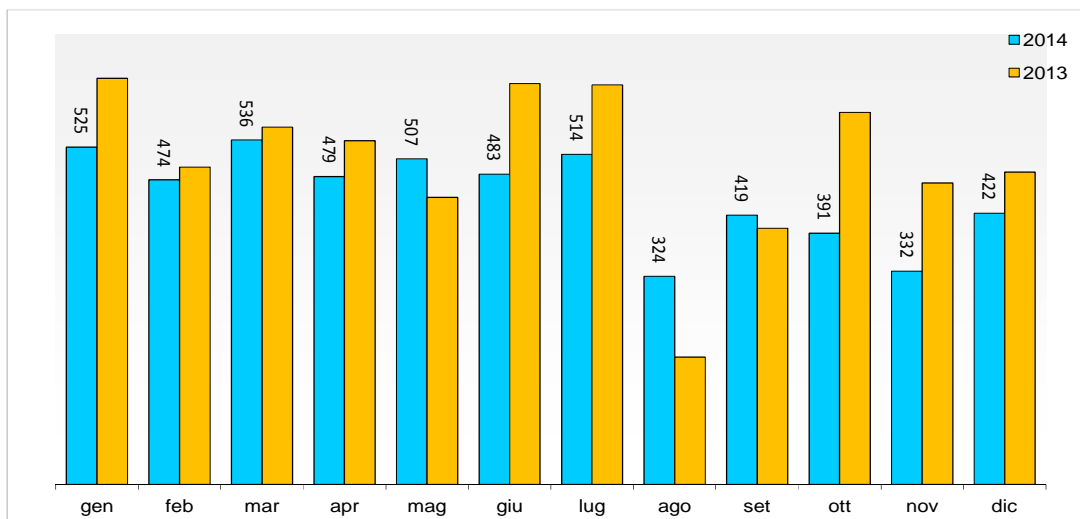

Sezione Ragazzi e Giovani Adulti: andamento mensile dei prestiti (*libri*)

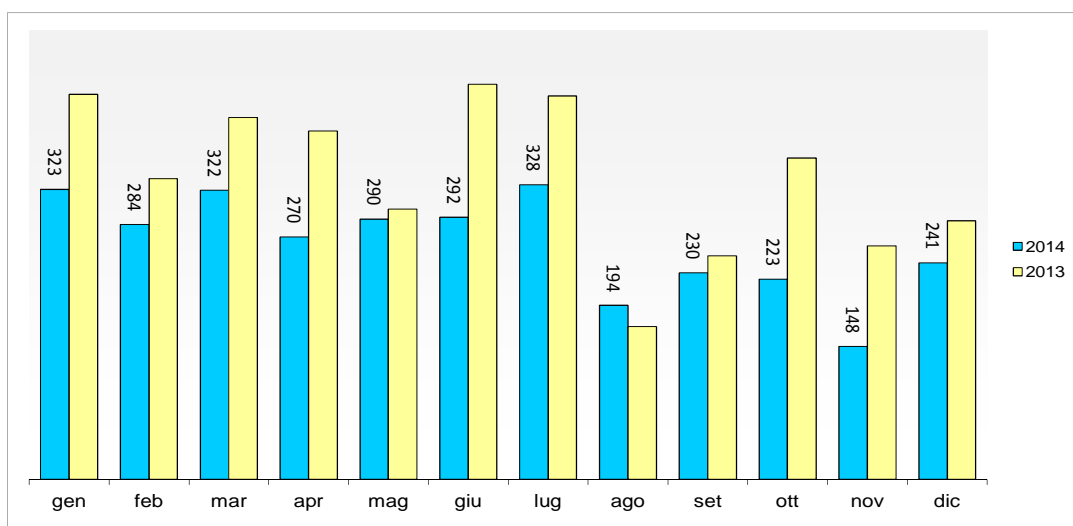

Sezione Ragazzi: prestiti in relazione alle classi Dewey (*esclusi Primi libri e Narrativa*)

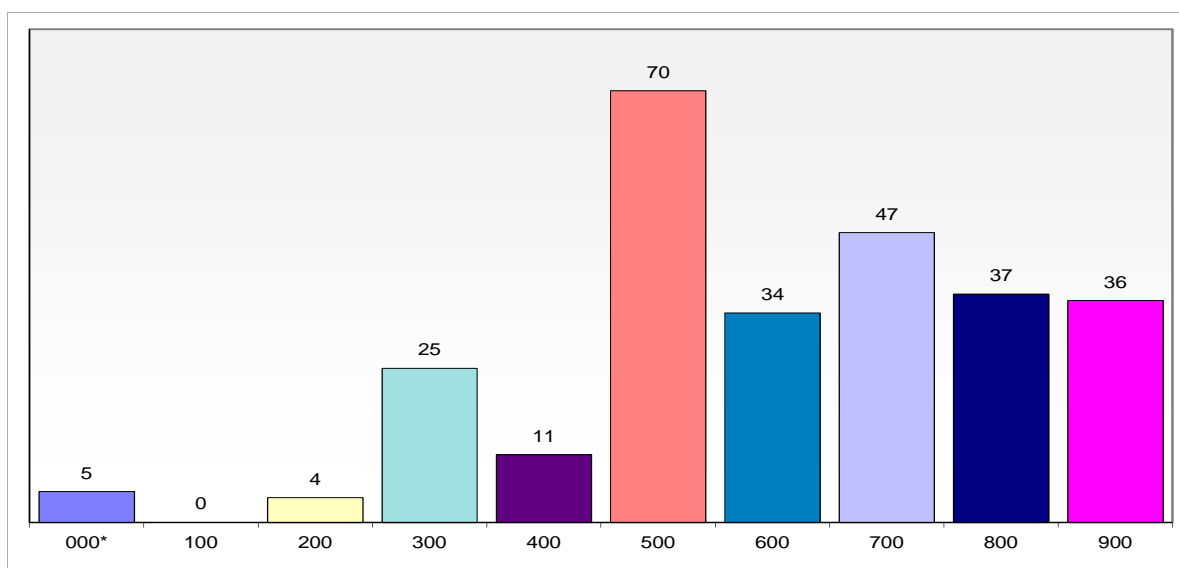

000 - Informatica * Opere generali
100 - Filosofia * Psicologia
200 - Religione
300 - Scienze sociali
400 - Linguaggio

500 - Scienza
600 - Tecnologia
700 - Arti
800 - Letteratura
900 - Storia * Geografia

Prestiti in relazione alla classe Dewey 800 - Letteratura

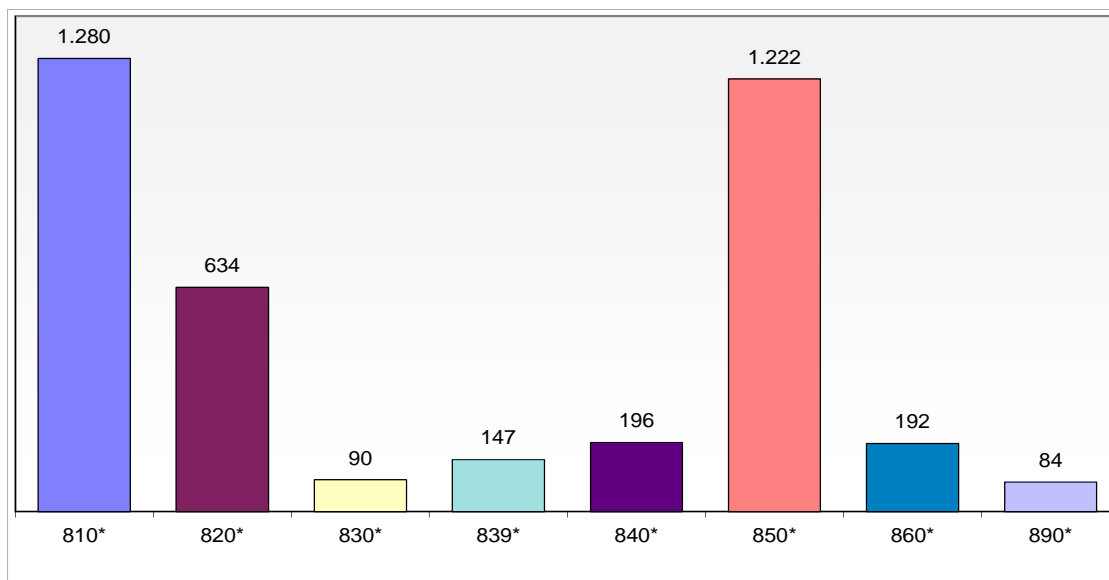

810 - Letteratura americana in inglese
820 - Letteratura inglese
830 - Letteratura tedesca
839 - Altre letterature germaniche (svedese, danese, norvegese, ...)

840 - Letteratura francese
850 - Letteratura italiana
860 - Letterature spagnola e portoghese
890 - Letterature di altre lingue (russa, ebraica, cinese, giapponese...)

Prestiti in relazione alle categorie professionali (esclusi i periodici)

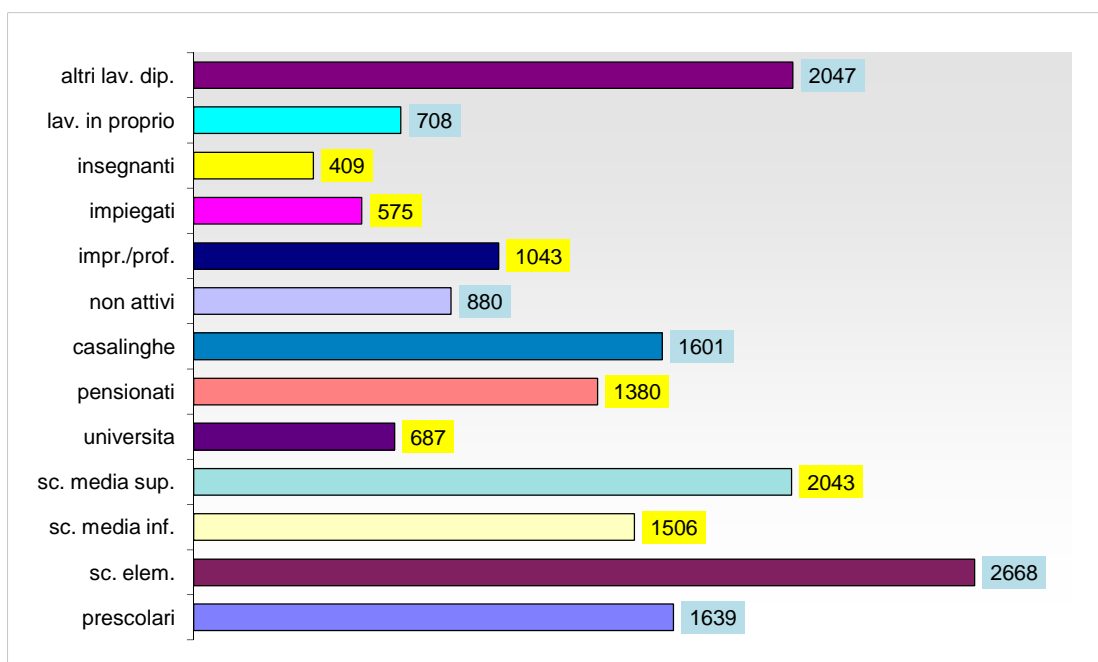

(■ variazione positiva) * (■ variazione negativa)

Prestito interbibliotecario in uscita: **66** doc. ↓

in entrata: **51** ↑

richieste in uscita respinte/annullate: **14**

Utenti del servizio di prestito: 1.222

Adulti: **798** ↑ Bambini (0-5 anni): **82** ↓ Ragazzi (6-14 anni): **342** ↓

Adulti: **65%** Ragazzi (0-14 anni): **35%**

Maschi: **472** **39%** Femmine: **750** **61%**

Utenti rispetto al 2013: **-12** **-1%**

Utenti del prestito in relazione ai titoli di studio

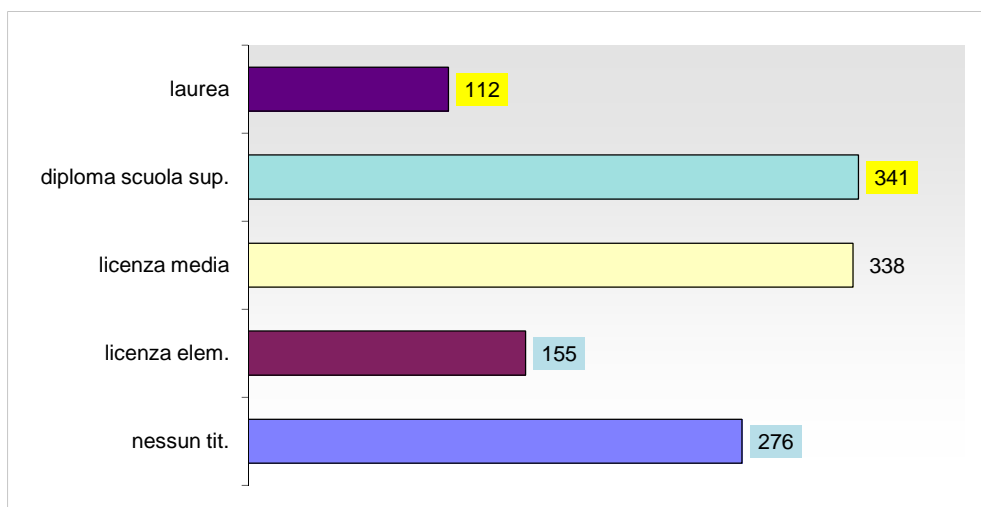

| | | | |
|----------------------|------------|---------------------------|------------|
| Nessun titolo di st. | 23% | Diploma di sc. media sup. | 28% |
| Licenza elem. | 13% | Laurea | 8% |
| Licenza media | 28% | | |

Utenti del prestito in relazione alle categorie professionali

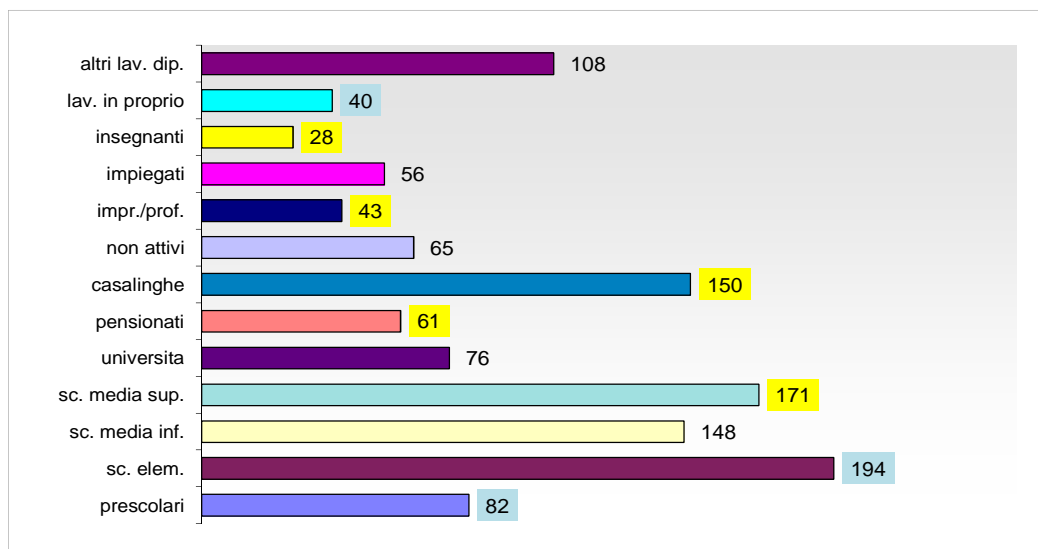

(■ variazione positiva) * (■ variazione negativa)

Utenti del prestito in relazione alle fasce d'età

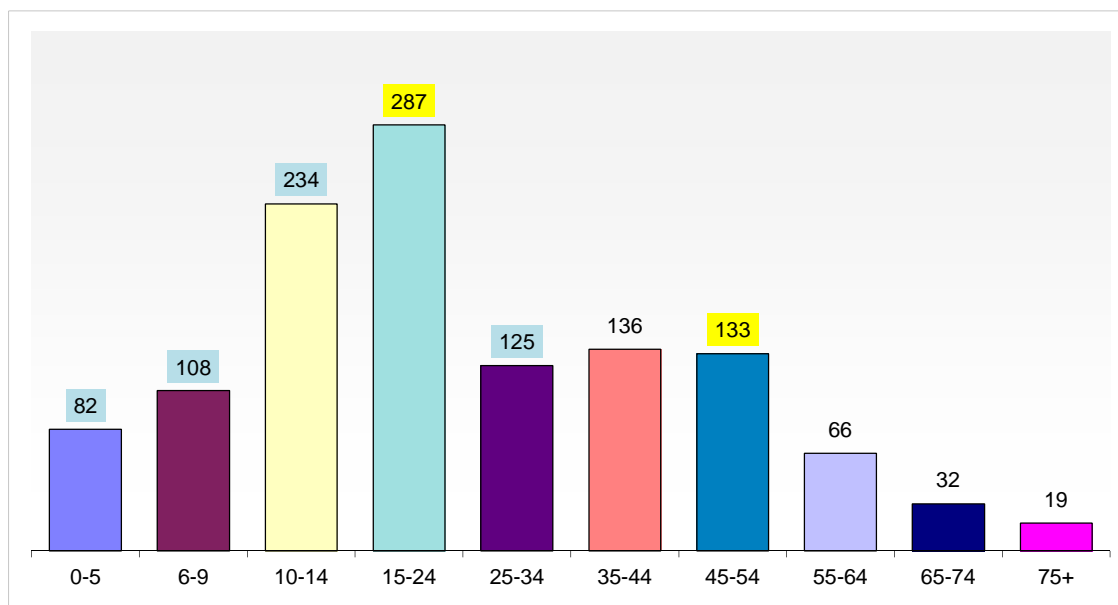

(■ variazione positiva) * (■ variazione negativa)

2.2 Visite

Visite totali: **30.184** ↑

Visite rispetto al 2013: **+228** **+1%**

Visite - media settimanale annua: **604**

2.3 Transazioni informative

Transazioni informative totali: **9.742** ↑

Transazioni informative rispetto al 2013: **+305** **+3%**

Transazioni informative - Media settimanale annua: **195**

3. Spesa

Spesa complessiva ordinaria per la biblioteca: € 95.363,96

Spese per il **personale**: € 58.721,20 ↑
62% della spesa totale

Spese di **gestione corrente**: € 26.146,36 ↓
27% della spesa totale

Spese per l'incremento del **patrimonio documentario**: € 10.496,40 ↓
11% della spesa totale

Canali di finanziamento:

Comune: € 94.944,26 ↑ 99% della spesa totale

Fondo Biblioteca: € 419,70 ↓ 1% della sp. tot.

Regione: **nessun finanziamento** (ultimo Piano regionale finanziato nel 2011)

Fondo della Biblioteca

Entrate: € 423,80 ↓ € 191,80 ↑ stampe e fotocopie
€ 232,00 ↓ vendita libri usati

rispetto al 2013: -10%

Uscite: € 419,70 € 419,70 materiali di consumo

4. Indicatori

| | |
|--|-------------|
| Indice di superficie: 0,17 <i>Area dei servizi al pubblico/popolazione x 10</i> | 0,17 (2013) |
| Indice di apertura: 22,30 <i>Ore di apertura mattutina/3 + ore di apertura pomeridiana</i> | 22,30 |
| Indice della dotazione di personale: 0,55 ↑ <i>Personale (FTE)/popolazione x 2.000</i> | 0,53 |
| Indice di spesa: €11,33 ↑ <i>Spesa/popolazione</i> | € 11,25 |
| Indice della dotazione documentaria: 2,87 ↑ <i>Dotazione documentaria/popolazione</i> | 2,79 |
| Indice della dotazione di periodici: 2,49 <i>Periodici correnti/popolazione x 1.000</i> | 2,49 |
| Indice di incremento della dotazione documentaria: 110,70 ↓ <i>Acquisti/popolazione x 1.000</i> | 122,14 |
| Indice delle accessioni: 116,75 ↓ <i>Accessioni/popolazione x 1.000</i> | 127,95 |
| Indice di spesa per acquisto documenti pro capite: € 1,25 ↓ <i>Spesa per acquisto documenti/popolazione</i> | € 1,39 |
| Incidenza percentuale della spesa per acquisto documenti: 11% ↓ <i>Spesa per acquisto documenti/spesa ordinaria x 100</i> | 12% |
| Indice di impatto: 14,51% ↓ <i>Iscritti al prestito/popolazione x 100</i> | 14,65% |
| Indice di prestito: 2,07 ↓ <i>Prestiti/popolazione</i> | 2,14 |
| Indice di circolazione: 0,72 ↓ <i>Prestiti/dotazione documentaria</i> | 0,77 |
| Indice di fidelizzazione: 14,26 ↓ <i>Prestiti/iscritti al prestito</i> | 14,61 |
| Indice di frequentazione: 3,58 ↑ <i>Visite/popolazione</i> | 3,56 |
| Indice di affollamento: 18,87 ↑ <i>Media settimanale visite/ore di apertura settimanale</i> | 18,34 |
| Indice quantitativo del servizio di reference: 1,15 ↑ <i>Transazioni informative/popolazione</i> | 1,12 |
| Indice del grado di risposta: 97% <i>(Transazioni informative completate + transazioni informative riorientate) /transazioni informative x 100</i> | 97% |
| Indice di costo dei servizi: € 5,47 ↑ <i>Spesa ordinaria/prestiti</i> | € 5,26 |
| Indice di costo complessivo: € 2,00 ↑ <i>Spesa ordinaria/(prestiti + visite)</i> | € 1,98 |

5. Sezione ragazzi

Dotazione documentaria **24.195**

Dotazione docum. **S.R.** **8.354**

%Dotaz. docum. **S.R.**/Dotaz docum. **35%**

Acquisti **932**

Acquisti **S.R.** **293 ↓**

%Acquisti **S.R.**/Acquisti **31%**

Utenti del prestito **1.222**

Utenti Adulti **798**

Utenti **0-14 a.** **424 ↓**

%Utenti **0-14 a.**/Utenti **35%**

Prestiti **17.433**

Prestiti Adulti **11.620**

Prestiti **0-14 a.** **5.813 ↓**

Prestiti **S.R.** **5.406 ↓**

Indice di circolazione
(*Prestiti/Dotazione docum.*) **0,72**

Indice di circolazione **S.R.** **0,65 ↓**

Indice di fidelizzazione
(*Prestiti/Utenti del prestito*) **14,26**

Indice di fidelizzazione **S.R.** **12,75 ↓**