

Biblioteca comunale Silvano Ricci

Piazza del Duomo 17
01034 Fabrica di Roma (VT)
Tel./fax: 0761 569078
E-mail: bibliofa@tin.it
Bibliotecaria: Caterina Maurizi

Comune di Fabrica di Roma

Vicolo della Pace 1
Tel.: 0761 569001 fax.: 0761 569935

Dati statistici relativi all'anno 2004

Popolazione del Comune: **7.190 ab.**

Personale: **1,9 FTE (1)**

Ore di apertura – media settimanale annua: **32**

Ore di apertura pomeridiana – media settimanale annua: **18**

Settimane di apertura: **48**

Orario di apertura al pubblico:

Invernale			Estivo (giu./set.)	
lun.	10 – 13	15,30 – 19,30	9,30 – 13	16 – 19,30
mar.		15,30 – 19,30	9,30 – 13	16 – 19,30
mer.	10 – 13	15,30 – 19,30	9,30 – 13	16 – 19,30
gio.	10 – 13	15,30 – 19,30	9,30 – 13	16 – 19,30
ven.	10 – 13	15,30 – 19,30	9,30 – 13	

Area dei servizi al pubblico: **140 mq**

Posti a sedere: **74**, di cui **22** nello spazio per bambini e ragazzi

Dotazione documentaria (*volumi + audiovisivi + cd-rom*): **16.868**

Audiovisivi (VHS e DVD-video): **427**

Cd-rom: **33**

Giochi da tavolo: **62**

(1) Media settimanale annuale in unità FTE (full time equivalent).

Documenti catalogati per autore: **16.868**

Documenti classificati secondo la CDD: **16.289**

Scarti effettuati nell'anno: **769**

Dotazione documentaria secondo lo schema della CDD: (1)

000	100	200	300	400	500	600	700	800	900	N.A.	N.R.	S.R.	S.L.
286	508	121	757	95	246	485	1117	1835	1195	2816	4935	1438	455

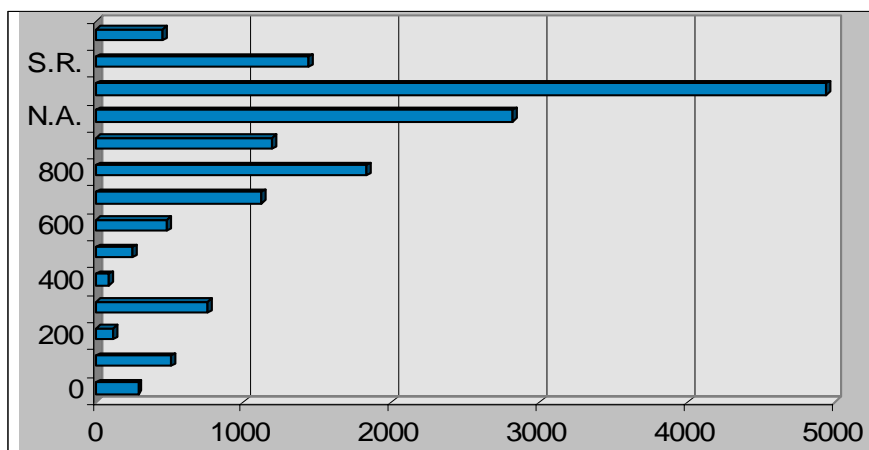

Dotazione documentaria della Sezione ragazzi: **6.373** **38%** del patrimonio compless.

Narrativa ragazzi: **77%** Saggistica ragazzi: **23%**

Periodici correnti: **26**, di cui **4** nella Sezione ragazzi

Acquisizioni effettuate nell'anno: **1.487**

Acquisti: **1.371** **92%** Doni: **116** **8%**

Acquisizioni Sezione ragazzi: **637** **43%** delle acquisizioni compless.

Acquisizioni secondo lo schema della CDD:

000	100	200	300	400	500	600	700	800	900	N.A.	N.R.	S.R.	S.L.
26	40	11	43	4	4	42	182	88	84	263	400	237	63

Acquisizioni rispetto al 2003: **+ 197** **+ 15%**

Acquisti rispetto al 2003: **+ 296** **+ 28%**

Audiovisivi (VHS e DVD-video) – Acquisizioni: **188**

Kit **13** Vhs **99** Dvd **47** VhsRagazzi **15** DvdRagazzi **14**

(1) N.A.: Narrativa Adulti (800: dalla seconda metà del Novecento ad oggi); N.R.: Narrativa Ragazzi; S.R.: Saggistica Ragazzi (da 000 a 900); S.L.: Sezione Locale.

Spesa complessiva ordinaria per la Biblioteca: **Euro 62.278,78**

Spese per il personale: **Euro 31.102,10**
50% della spesa totale

Spese per l'incremento del patrimonio documentario: **Euro 12.245,49**
20% della spesa totale

Spese di gestione corrente: **Euro 18.414,71**
29% della spesa totale

Spese per attività di promozione della biblioteca: **Euro 516,48**
1% della spesa totale

Canali di finanziamento:

Comune: **Euro 48.768,71** **78%** della spesa totale

Provincia: **Euro 8.768,00** **14%** della sp. tot.

Fondo Biblioteca: **Euro 1.258,07** **2%** della sp. tot.

Altri: **Euro 3.484,00** **6%** della sp. tot.

Fondo della Biblioteca:

Entrate: **Euro 1.289,30** **Euro 377,25** Accessi alla rete Internet
Euro 522,05 Stampe, floppy disk e fotocopie
Euro 390,00 Vendita libri usati

rispetto al 2003: - **14%**

Uscite: **Euro 1.258,07** **Euro 570,08** Materiali di consumo
Euro 169,87 Spese promozione servizi
Euro 518,12 Acquisto libri, cd-rom, giochi da tav.

Prestiti: **9.377**

Prestiti agli adulti: **5.605** **60%** dei prestiti compless.

Prestiti Sezione ragazzi: **3.772** **40%** dei prestiti compless.

Media settimanale dei prestiti: **195**

Prestiti rispetto al 2003: **+ 182** **+ 2%**

Prestito interbibliotecario **Attivo: 8 doc.** **Passivo: 19 doc.**

Andamento mensile dei prestiti:

	gen	feb	mar	apr	mag	giu	lug	ago	set	ott	nov	dic
2004	829	725	857	847	771	811	743	757	688	750	870	729
2003	829	727	799	645	777	760	1105	810	687	770	685	601

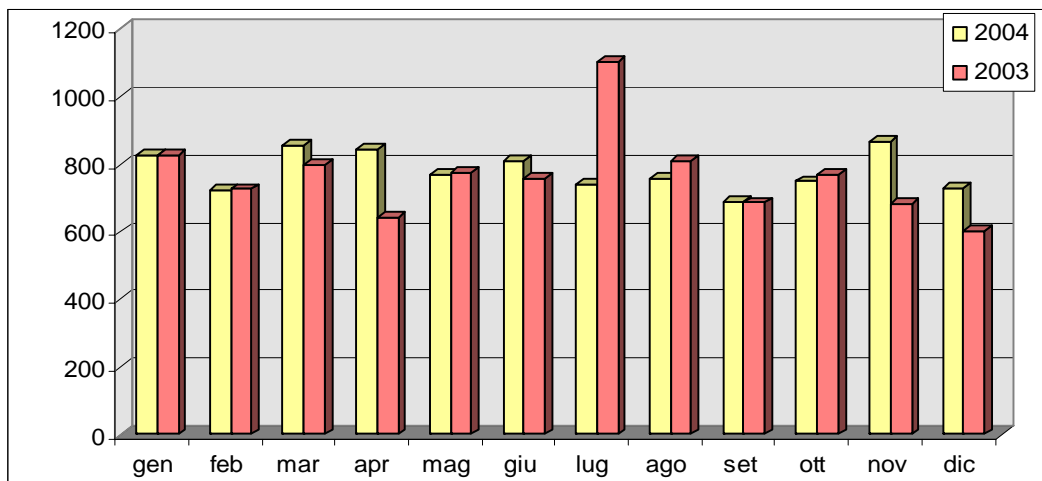

Prestiti in relazione alle classi Dewey:

	000	100	200	300	400	500	600	700	800	900	N.A.	N.R.	S.R.	S.L.	Per.
2004	92	156	61	174	7	43	172	439	410	273	3657	3227	545	86	35
2003	76	165	42	111	9	23	172	256	459	251	3451	3622	451	62	45

Prestiti Narrativa Adulti:	3.657	65%	Prestiti Saggistica:	1.948	35%
Prestiti Narrativa Ragazzi:	3.227	34%	Prestiti Narr. Adulti:	3.657	39%

Prestiti in relazione alle categorie professionali:

Prescolari	1.052	+56% (1)	Altri non attivi	192	-30%
Sc. Elem.	1.650	-36%	Imprend./Lib. prof.	201	+27%
Sc. Media inf.	938	+1%	Dirigenti/Quadri	10	=
Sc. Media sup.	734	-1%	Impiegati	253	-22%
Università	374	-5%	Insegnanti	444	+37%
Pensionati	902	+35%	Lav. in proprio	247	-39%
Casalinghe	1.631	+1%	Altri lav. dip.	749	+42%

(1) Variazioni percentuali rispetto al 2003.

Narrativa adulti: andamento mensile dei prestiti

	gen	feb	mar	apr	mag	giu	lug	ago	set	ott	nov	dic
2004	313	266	317	301	283	313	314	352	304	324	302	268
2003	329	251	288	252	256	245	379	347	302	291	284	227

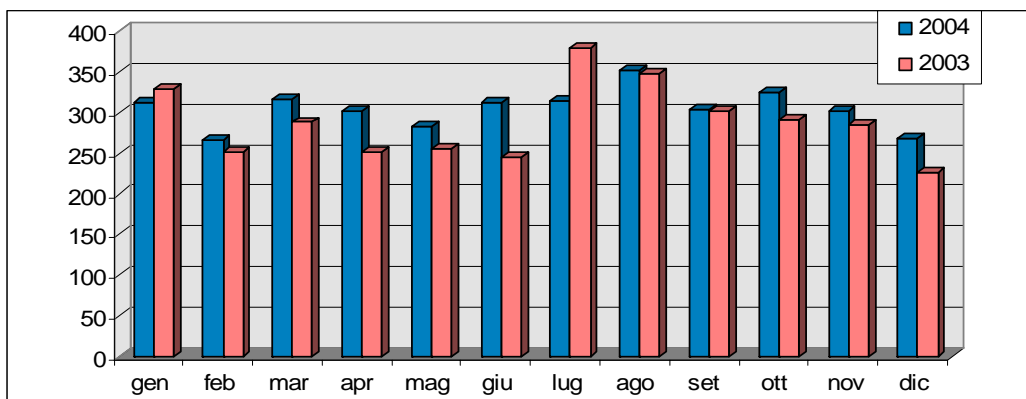

Prestiti nell'ambito della Sezione ragazzi: **3.772**

Prestiti Narrativa ragazzi: **3.227** **86%** Prestiti Saggistica: **545** **14%**

Sezione ragazzi – Andamento mensile dei prestiti

	gen	feb	mar	apr	mag	giu	lug	ago	set	ott	nov	dic
2004	342	329	381	371	339	347	295	242	273	296	346	211
2003	346	308	354	269	395	379	597	337	251	323	249	265

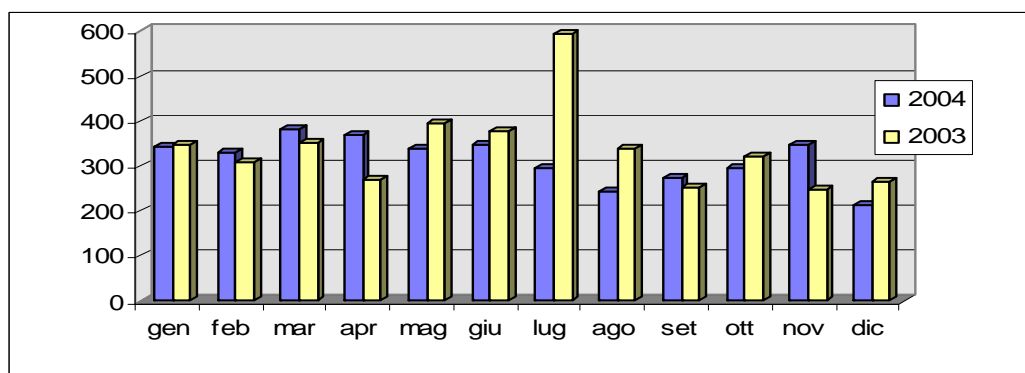

Iscritti al prestito: **1.040**

Adulti: **622** Bambini (0-5 anni): **65** Ragazzi (6-14 anni): **353**

Adulti: **60%** Ragazzi (0-14 anni): **40%**

Maschi: **331** Femmine: **709** Maschi: **32%** Femmine: **68%**

Iscritti al prestito rispetto al 2003: **+ 37** **+ 4%**

Utenti del servizio di prestito in relazione alle categorie professionali:

Prescolari	65	+14%	Altri non attv.	39	+26%
Sc. Elem.	189	=	Imprend./Lib. prof.	25	=
Sc. Media inf.	164	+6%	Dirigenti/Quadri	4	=
Sc. Media sup.	123	-16%	Impiegati	36	-11%
Univers.	74	+19%	Insegnanti	30	-17%
Pensionati	52	+27%	Lav. in proprio	30	=
Casalinghe	143	+12%	Altri lav. dip.	66	+3%

Iscritti al prestito in relazione alle fasce d'età

0-5 a.	6-9 a.	10-14 a.	15-24 a.	25-34 a.	35-44 a.	45-54 a.	55-64 a.	65-74 a.	75+
65	107	246	201	120	142	81	40	24	14

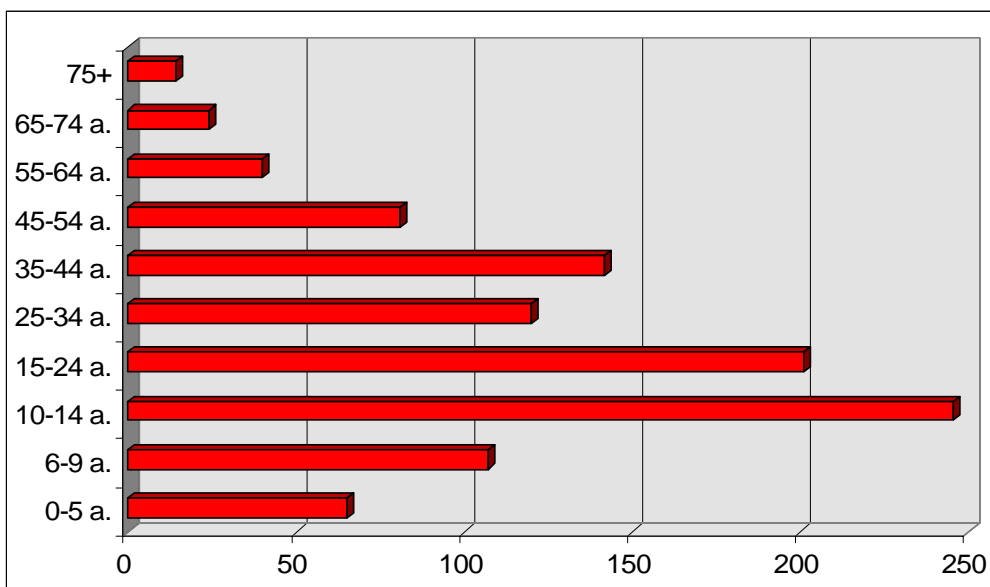

Iscritti al prestito in relazione ai titoli di studio:

Nessun titolo di st.	254
Licenza elem.	173
Licenza media	239
Diploma di sc. media sup.	309
Laurea	65

Indice di impatto: 14% <i>Iscritti al prestito/popolazione x 100</i>	14% (2003)
Indice di prestito: 1,3 <i>Prestiti/popolazione</i>	1,31
Indice di circolazione: 0,55 <i>Prestiti/dotazione documentaria</i>	0,56
Indice di fidelizzazione: 9,01 <i>Prestiti/iscritti al prestito</i>	9,16
Indice di frequentazione: 3,12 <i>Visite/popolazione</i>	2,96
Indice di affollamento: 14,62 <i>Media settimanale visite/orario di apertura settimanale</i>	12,31
Indice quantitativo del servizio di reference: 0,68 <i>Transazioni informative/popolazione</i>	0,62
Indice del grado di risposta: 93% <i>(Transazioni informative completate + transazioni informative riorientate) /transazioni informative x 100</i>	95%
Indice di costo dei servizi: € 6,64 <i>Spesa ordinaria/prestiti</i>	€ 4,85
Indice di costo complessivo: € 1,95 <i>Spesa ordinaria/(prestiti + visite)</i>	€ 1,49

Indicatore	Biblioteca comunale di Fabrica di Roma	Biblioteche com.li della Toscana (1) <i>Media regionale</i>	Biblioteche com.li della prov. di Milano. Comuni inf. a 20.000 ab. (2)
Indice di superficie	0,19		0,25
Indice di apertura	23	20,99 (*)	21,56
Indice della dotazione di personale	0,52	0,39	
Indice della spesa (€)	8,66	6,68	
Indice della dotazione documentaria	2,34	0,68	1,38
Indice della dotazione di periodici	3,61	2,69	
Indice di incremento della dotazione documentaria	190,68	39,72	
Indice delle accessioni	206,81		86,9
Incidenza percentuale della spesa per acquisto documenti	20%		9,1%
Indice di impatto	14%	7,8%	
Indice di prestito	1,3	0,32	1,12
Indice di circolazione	0,55		0,82
Indice di fidelizzazione	9,01	4,09	
Indice del costo dei servizi (€)	6,64		8,22

(1) TOSCANA. ASSESSORATO ALLA CULTURA. DIREZIONE GENERALE POLITICHE FORMATIVE, BENI E ATTIVITÀ CULTURALI, *Tabella 2003 (dati 2002)*, 2003 (ultima cons. 11-01-2005) <http://www.cultura.toscana.it/biblioteche/documenti/tab03_dati02.xls>

(2) CONSORZIO SISTEMA BIBLIOTECARIO NORD-OVEST, *Efficienza e qualità delle biblioteche. Analisi degli indicatori. Anno 2003, 2004* (ultima cons. 11-01-2005) <http://www.csbn.net/documenti/statistiche/statistiche2003/totali2003/Pres_indic_2003.pdf>

Indice di impatto per fasce d'eta' 2004

Popolazione di Fabrica di Roma: ab. 7.213 (01-2005)

0-5	65 iscritti al prestito	430 ab.	15%	14% (2003)
6-9	107	283 ab.	38%	44%
10-14	246	345 ab.	71%	65%
15-24	201	831 ab.	24%	27%
25-34	120	1.168 ab.	10%	8%
35-44	142	1.161 ab.	12%	12%
45-54	81	1.043 ab.	8%	8%
55-64	40	858 ab.	5%	5%
65-74	24	578 ab.	4%	5%
+75	14	516 ab.	3%	1%

Sezione ragazzi - Dati statistici – 2004

	Biblioteca comunale di Fabrica di Roma	Biblioteche comunali della Lombardia Comuni con popol. tra 5.000 e 10.000 ab. Valori medi (*)
Popol. 0-14 anni	1.058	918
Popol. compless.	7.190	6.987
Iscritti al prestito	1.040	991
Iscritti Adulti	622	574
Iscritti 0–14 a.	418	417
% Iscritti 0-14 a./popol. 0–14 a.	40%	45%
Prestiti	9.377	8.496
Prestiti Sez. Adulti	5.605	5.017
Prestiti Sez. Ragazzi	3.772	3.479
Indice di fidelizzazione <i>Prestiti/Iscritti al prestito</i>	9,01	8,6
Indice di fidelizzazione S.R.	9,02	8,3
Indice di circolazione <i>Prestiti/Dotazione docum.</i>	0,55	0,66
Indice di circolazione S. R.	0,59	1,32
Dotazione documentaria	16.868	12.840
Dotazione docum. S. R.	6.373	2.627
% Dotaz. docum. S.R./Dotaz docum.	38%	25%
Indice della dotazione docum. <i>Dotazione documentaria/popol.</i>	2,34	1,8
Indice della dotaz. docum. S. R.	6,02	3
Acquisti	1.371	551
Acquisti ogni 1.000 ab.	190,68	85
Acquisti S. R.	637	198
% Acquisti S. R./Acquisti	46%	44%

(*) dati statistici relativi al 1995, riportati in: AIB. Sezione Lombardia. Gruppo di lavoro "Biblioteche per ragazzi". *Biblioteche per bambini e ragazzi: costruzione, gestione e promozione delle raccolte*. Roma, AIB, 2000.

Statistiche relative all'uso degli accessi ad Internet nell'anno 2004

Utenti: **79**

Maschi: **28** Femmine: **51** Maschi: **35%** Femmine: **65%**

Connessioni effettuate: **261**

Ore di collegamento totali: **198**

Ore di collegamento rispetto al 2003: - **117** - **59%**

Ore di collegamento – Media settimanale annua: **4,12**

Durata media dei collegamenti: **45 min.**

Incasso: **Euro 377,25**

Utenti per fasce d'età:

11-14 a. **2**

15-24 a. **44**

25-34 a. **19**

35-44 a. **12**

45-54 a. **1**

55-64 a. **1**

+65 a. **=**

Utenti per condizione professionale:

St. scuola media inf. **2** Dirigenti/Quadri **=**

St. scuola media sup. **16** Impiegati **3**

St. universitari **27** Insegnanti **=**

Pensionati **3** Lav in proprio **1**

Casalinghe **2** Altri lav. dip.: **10**

Altri non attv. **8**

Impr./Lib.prof. **7**