

# **Biblioteca comunale Silvano Ricci**

Piazza del Duomo 17  
01034 Fabrica di Roma (VT)  
Tel./fax: 0761 569078  
E-mail: bibliofa@tin.it  
Bibliotecaria: Caterina Maurizi

## **Comune di Fabrica di Roma**

Vicolo della Pace 1  
Tel.: 0761 569001 fax.: 0761 569935

## **Dati statistici relativi all'anno 2003**

Popolazione del Comune: **6.980 ab.**

Personale: **1,6 FTE** (1)

Ore di apertura – media settimanale annua: **32**

Ore di apertura pomeridiana – media settimanale annua: **18**

Settimane di apertura: **50**

Orario di apertura al pubblico:

| Invernale |         |               | Estivo (giu./set.) |            |
|-----------|---------|---------------|--------------------|------------|
| lun.      | 10 – 13 | 15,30 – 19,30 | 9,30 – 13          | 16 – 19,30 |
| mar.      |         | 15,30 – 19,30 | 9,30 – 13          | 16 – 19,30 |
| mer.      | 10 – 13 | 15,30 – 19,30 | 9,30 – 13          | 16 – 19,30 |
| gio.      | 10 – 13 | 15,30 – 19,30 | 9,30 – 13          | 16 – 19,30 |
| ven.      | 10 – 13 | 15,30 – 19,30 | 9,30 – 13          |            |

Area dei servizi al pubblico: **140 mq**

Posti a sedere: **74**, di cui **22** nello spazio per bambini e ragazzi

Dotazione documentaria (*volumi + audiovisivi + cd-rom*): **16.150**

Audiovisivi: **232**

Cd-rom: **49**

Giochi da tavolo: **62**

(1) Media settimanale annuale in unità FTE (full time equivalent).

Documenti catalogati per autore: **16.150**

Documenti classificati secondo la CDD: **15.571**

Documenti indicizzati per soggetto: **7.087**

Scarti effettuati nell'anno: **22**

Dotazione documentaria secondo lo schema della CDD: (1)

| 000        | 100        | 200        | 300        | 400        | 500        | 600        | 700        | 800         | 900         | N.A.        | N.R.        | S.R.        | S.L.       |
|------------|------------|------------|------------|------------|------------|------------|------------|-------------|-------------|-------------|-------------|-------------|------------|
| <b>287</b> | <b>508</b> | <b>122</b> | <b>813</b> | <b>100</b> | <b>281</b> | <b>521</b> | <b>981</b> | <b>1784</b> | <b>1165</b> | <b>2726</b> | <b>4673</b> | <b>1218</b> | <b>392</b> |

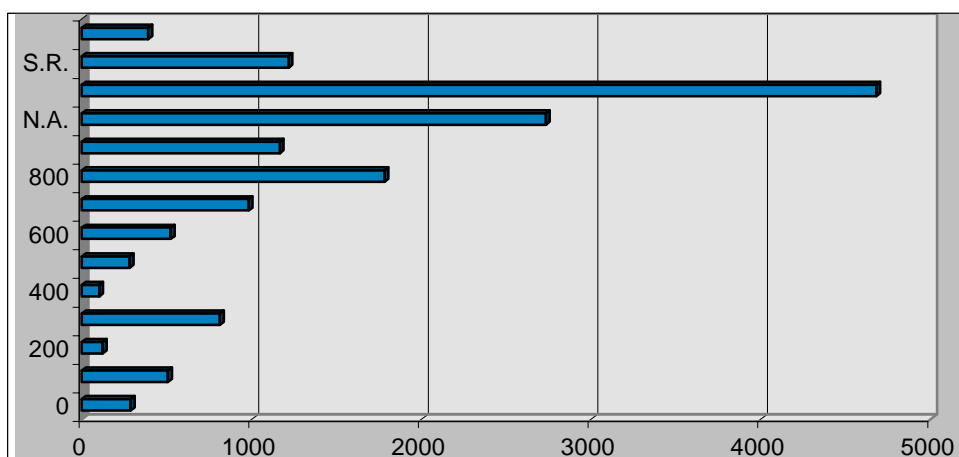

Dotazione documentaria della Sezione ragazzi: **5.891**      **36%** del patrimonio compless.

Narrativa ragazzi: **79%**      Saggistica ragazzi: **21%**

Periodici correnti: **20**, di cui **5** nella Sezione ragazzi

Acquisizioni effettuate nell'anno: **1.290**

Acquisti: **1.075**      **83%**      Doni: **215**      **17%**

Acquisizioni Sezione ragazzi: **573**      **44%** delle acquisizioni compless.

Acquisizioni secondo lo schema della CDD:

| 000       | 100       | 200      | 300       | 400       | 500      | 600       | 700        | 800       | 900       | N.A.       | N.R.       | S.R.      | S.L.      |
|-----------|-----------|----------|-----------|-----------|----------|-----------|------------|-----------|-----------|------------|------------|-----------|-----------|
| <b>29</b> | <b>19</b> | <b>6</b> | <b>65</b> | <b>15</b> | <b>5</b> | <b>43</b> | <b>223</b> | <b>53</b> | <b>61</b> | <b>168</b> | <b>482</b> | <b>91</b> | <b>30</b> |

Acquisizioni rispetto al 2002: **+ 240**      **+ 23%**

Acquisti rispetto al 2002: **+ 108**      **+ 11%**

(1) N.A.: Narrativa Adulti (800, dalla seconda metà del Novecento ad oggi); N.R.: Narrativa Ragazzi; S.R.: Saggistica Ragazzi (da 000 a 900); S.L.: Sezione Locale.

Spesa complessiva ordinaria per la Biblioteca: **Euro 44.661,54**

Spesa per acquisto documenti pro capite: **Euro 1,43**

Spese per il personale: **Euro 23.188,31**

**52%** della spesa totale

Spese per l'incremento del patrimonio documentario: **Euro 10.034,49**

**23%** della spesa totale

Spese di gestione corrente: **Euro 9.905,60**

**22%** della spesa totale

Spese per attività di promozione della biblioteca: **Euro 1.533,14**

**3%** della spesa totale

Canali di finanziamento:

Comune: **Euro 31.329,50**                      **70%** della spesa totale

Provincia: **Euro 5.564,37**                      **13%** della sp. tot.

Fondo Biblioteca: **Euro 1.322,23**                      **3%** della sp. tot.

Altri: **Euro 6.445,44**                      **14%** della sp. tot.

Fondo della Biblioteca:

Entrate: **Euro 1.467,20**                      **Euro 545,30** Accessi alla rete Internet  
**Euro 374,50** Stampe, floppy disk e fotocopie  
rispetto al 2002: - **7%**

Uscite: **Euro 1.322,23**                      **Euro 880,26** Materiali di consumo  
**Euro 219,97** Spese promozione servizi  
**Euro 222,00** Acquisto libri, cd-rom, giochi da tav.

Prestiti: **9.195**

Prestiti agli adulti: **5.122**                      **56%** dei prestiti compless.

Prestiti Sezione ragazzi: **4.073**                      **44%** dei prestiti compless.

Media settimanale dei prestiti: **184**

Prestiti rispetto al 2002: **+ 1270**                      **+ 16%**

Andamento mensile dei prestiti:

|             | gen        | feb        | mar        | apr        | mag        | giu        | lug         | ago        | set        | ott        | nov        | dic        |
|-------------|------------|------------|------------|------------|------------|------------|-------------|------------|------------|------------|------------|------------|
| <b>2003</b> | <b>829</b> | <b>727</b> | <b>799</b> | <b>645</b> | <b>777</b> | <b>760</b> | <b>1105</b> | <b>810</b> | <b>687</b> | <b>770</b> | <b>685</b> | <b>601</b> |
| 2002        | 711        | 660        | 620        | 504        | 651        | 600        | 910         | 623        | 545        | 599        | 731        | 771        |

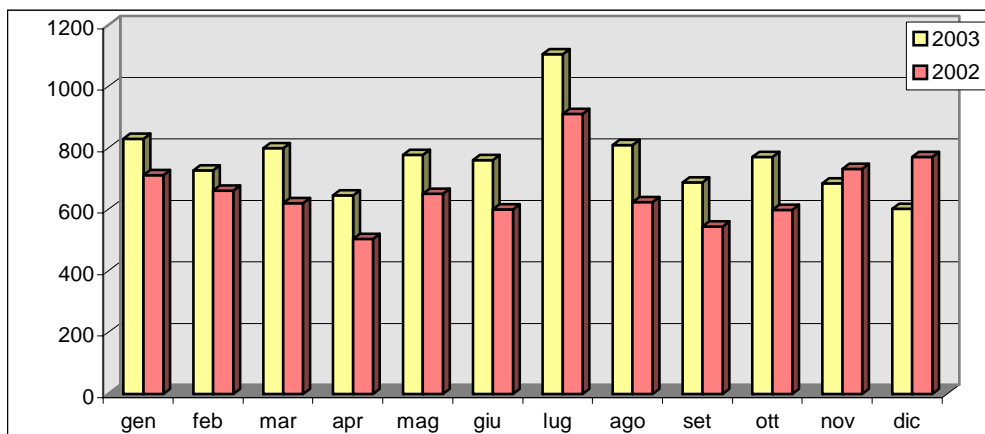

Prestiti in relazione alle classi Dewey:

|             | 000       | 100        | 200       | 300        | 400      | 500       | 600        | 700        | 800        | 900        | N.A.        | N.R.        | S.R.       | S.L.      | Per.      |
|-------------|-----------|------------|-----------|------------|----------|-----------|------------|------------|------------|------------|-------------|-------------|------------|-----------|-----------|
| <b>2003</b> | <b>76</b> | <b>165</b> | <b>42</b> | <b>111</b> | <b>9</b> | <b>23</b> | <b>172</b> | <b>256</b> | <b>459</b> | <b>251</b> | <b>3451</b> | <b>3622</b> | <b>451</b> | <b>62</b> | <b>45</b> |
| 2002        | 100       | 151        | 30        | 125        | 4        | 28        | 101        | 189        | 365        | 203        | 2771        | 3262        | 508        | 54        | 34        |

|                             |              |            |                        |              |            |
|-----------------------------|--------------|------------|------------------------|--------------|------------|
| Prestiti Narrativa Adulti:  | <b>3.451</b> | <b>67%</b> | Prestiti Saggistica:   | <b>1.671</b> | <b>33%</b> |
| Prestiti Narrativa Ragazzi: | <b>3.622</b> | <b>39%</b> | Prestiti Narr. Adulti: | <b>3.451</b> | <b>37%</b> |

Prestiti in relazione alle categorie professionali:

|                |              |          |                     |            |      |
|----------------|--------------|----------|---------------------|------------|------|
| Prescolari     | <b>674</b>   | +13% (1) | Altri non attivi    | <b>251</b> | -9%  |
| Sc. Elem.      | <b>2.246</b> | +34%     | Imprend./Lib. prof. | <b>158</b> | +44% |
| Sc. Media inf. | <b>935</b>   | +6%      | Dirigenti/Quadri    | <b>7</b>   |      |
| Sc. Media sup. | <b>744</b>   | +20%     | Impiegati           | <b>309</b> | +11% |
| Università     | <b>393</b>   | + 26%    | Insegnanti          | <b>324</b> | -61% |
| Pensionati     | <b>666</b>   | + 19%    | Lav. in proprio     | <b>343</b> | -6%  |
| Casalinghe     | <b>1.619</b> | + 26%    | Altri lav. dip.     | <b>526</b> | +91% |

(1) Variazioni percentuali rispetto al 2002.

Narrativa adulti: andamento mensile dei prestiti

|             | gen        | feb        | mar        | apr        | mag        | giu        | lug        | ago        | set        | ott        | nov        | dic        |
|-------------|------------|------------|------------|------------|------------|------------|------------|------------|------------|------------|------------|------------|
| <b>2003</b> | <b>329</b> | <b>251</b> | <b>288</b> | <b>252</b> | <b>256</b> | <b>245</b> | <b>379</b> | <b>347</b> | <b>302</b> | <b>291</b> | <b>284</b> | <b>227</b> |
| 2002        | 266        | 215        | 218        | 204        | 271        | 203        | 340        | 256        | 230        | 232        | 193        | 143        |

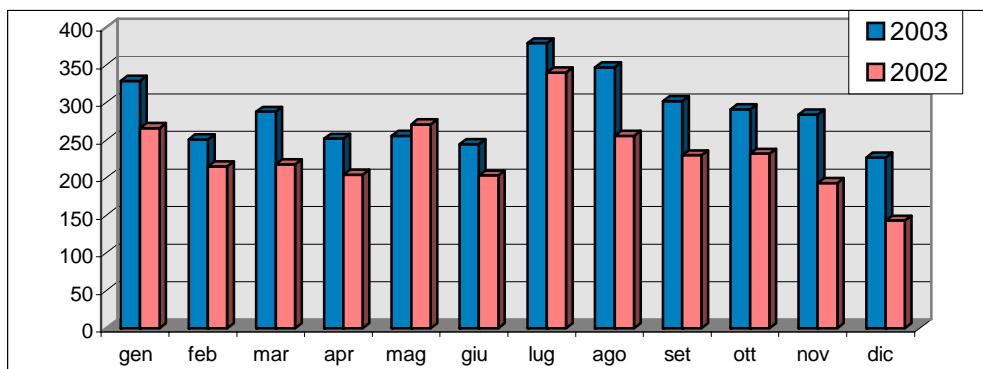

Prestiti nell'ambito della Sezione ragazzi: **4.073**

Prestiti Narrativa ragazzi: **3.622**      **89%**      Prestiti Saggistica: **451**      **11%**

Sezione ragazzi – Andamento mensile dei prestiti

|             | gen        | feb        | mar        | apr        | mag        | giu        | lug        | ago        | set        | ott        | nov        | dic        |
|-------------|------------|------------|------------|------------|------------|------------|------------|------------|------------|------------|------------|------------|
| <b>2003</b> | <b>346</b> | <b>308</b> | <b>354</b> | <b>269</b> | <b>395</b> | <b>379</b> | <b>597</b> | <b>337</b> | <b>251</b> | <b>323</b> | <b>249</b> | <b>265</b> |
| 2002        | 304        | 328        | 285        | 209        | 244        | 305        | 446        | 263        | 186        | 249        | 410        | 541        |

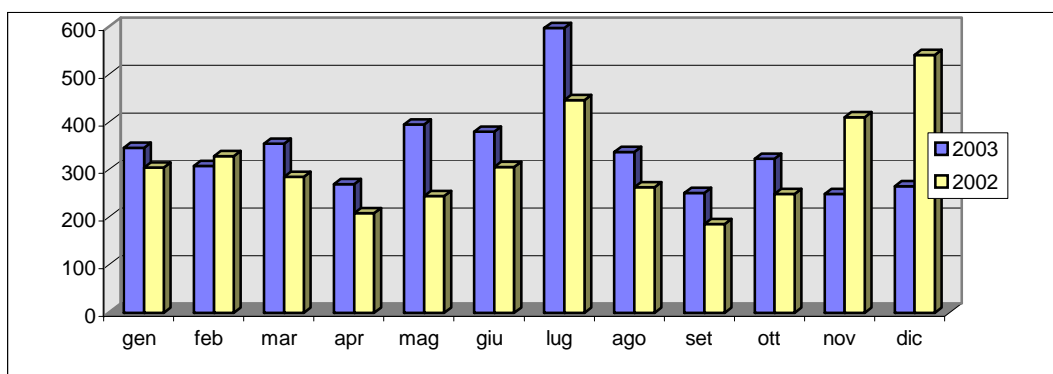

Iscritti al prestito: **1.003**

Adulti: **599**      Bambini (0-5 anni): **57**      Ragazzi (6-14 anni): **347**

Adulti: **60%**      Ragazzi (0-14 anni): **40%**

Maschi: **362**      Femmine: **641**      Maschi: **36%**      Femmine: **64%**

Iscritti al prestito rispetto al 2002: **+ 62**      **+ 7%**

Utenti del servizio di prestito in relazione alle categorie professionali:

|                |            |      |                     |           |      |
|----------------|------------|------|---------------------|-----------|------|
| Prescolari     | <b>57</b>  | +29% | Altri non attv.     | <b>31</b> |      |
| Sc. Elem.      | <b>189</b> | +7%  | Imprend./Lib. prof. | <b>25</b> | +39% |
| Sc. Media inf. | <b>155</b> | -3%  | Dirigenti/Quadri    | <b>2</b>  |      |
| Sc. Media sup. | <b>143</b> |      | Impiegati           | <b>40</b> | -11% |
| Univers.       | <b>62</b>  | +38% | Insegnanti          | <b>35</b> |      |
| Pensionati     | <b>41</b>  | -15% | Lav. in proprio     | <b>31</b> | -26% |
| Casalinghe     | <b>128</b> | +14% | Altri lav. dip.     | <b>64</b> | +56% |

Iscritti al prestito in relazione alle fasce d'età

|           |            |            |            |           |            |           |           |           |          |
|-----------|------------|------------|------------|-----------|------------|-----------|-----------|-----------|----------|
| 0-5 a.    | 6-9 a.     | 10-14 a.   | 15-24 a.   | 25-34 a.  | 35-44 a.   | 45-54 a.  | 55-64 a.  | 65-74 a.  | 75+      |
| <b>57</b> | <b>116</b> | <b>228</b> | <b>221</b> | <b>93</b> | <b>133</b> | <b>84</b> | <b>41</b> | <b>26</b> | <b>4</b> |

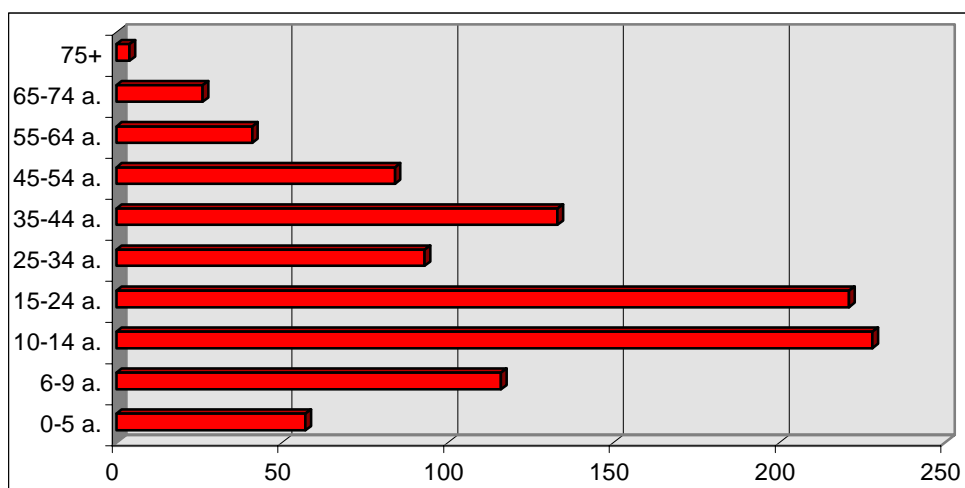

Iscritti al prestito in relazione ai titoli di studio:

|                           |            |
|---------------------------|------------|
| Nessun titolo di st.      | <b>246</b> |
| Licenza elem.             | <b>159</b> |
| Licenza media             | <b>255</b> |
| Diploma di sc. media sup. | <b>281</b> |
| Laurea                    | <b>62</b>  |



|  |             |
|--|-------------|
| Indice di circolazione: <b>0,56</b><br><i>Prestiti/dotazione documentaria</i>  | 0,53 (2002) |
| Indice di fidelizzazione: <b>9,16</b><br><i>Prestiti/iscritti al prestito</i>  | 8,42        |
| Indice di frequentazione: <b>2,96</b><br><i>Visite/popolazione</i>   | 2,64        |
| Indice di affollamento: <b>12,31</b><br><i>Media settimanale visite/orario di apertura settimanale</i>   | 12,19       |
| Indice quantitativo del servizio di reference: <b>0,62</b><br><i>Transazioni informative/popolazione</i>   | 0,52        |
| Indice del grado di risposta: <b>95%</b><br><i>(Transazioni informative completate + transazioni informative riorientate) /transazioni informative x 100</i> | 97%         |
| Indice di costo dei servizi: € <b>4,85</b><br><i>Spesa ordinaria/prestiti</i>  | € 5,73      |
| Indice di costo complessivo: € <b>1,49</b><br><i>Spesa ordinaria/(prestiti + visite)</i>   | € 1,74      |



| <b>Indicatore</b>                                 | <b>Biblioteca di Fabrica di Roma</b> | <b>Media nazionale (1)</b> | <b>Comuni inf. a 10.000 ab. (1)</b> |
|---|--------------------------------------|----------------------------|-------------------------------------|
| Indice di superficie                              | <b>0,2</b>                           | <b>0,4</b>                 | <b>0,48</b>                         |
| Indice di apertura                                | <b>23</b>                            | <b>25,2</b>                | <b>21,55</b>                        |
| Indice della dotazione di personale               | <b>0,45</b>                          | <b>0,53</b>                | <b>0,62</b>                         |
| Indice della spesa (€)                            | <b>6,39</b>                          | <b>8,07</b>                | <b>9,12</b>                         |
| Indice della dotazione documentaria               | <b>2,31</b>                          | <b>1,69</b>                | <b>2,09</b>                         |
| Indice della dotazione di periodici               | <b>2,86</b>                          | <b>5,42</b>                | <b>6,48</b>                         |
| Indice di incremento della dotazione documentaria | <b>154,01</b>                        | <b>103,84</b>              | <b>132,57</b>                       |
| Indice di impatto                                 | <b>14%</b>                           | <b>13%</b>                 | <b>15%</b>                          |
| Indice di prestito                                | <b>1,31</b>                          | <b>0,98</b>                | <b>1,11</b>                         |
| Indice di circolazione                            | <b>0,56</b>                          | <b>0,61</b>                | <b>0,55</b>                         |
| Indice di fidelizzazione                          | <b>9,16</b>                          | <b>7,46</b>                | <b>7,71</b>                         |
| Indice di frequentazione                          | <b>2,96</b>                          | <b>1,99</b>                | <b>2,19</b>                         |
| Indice di affollamento                            | <b>12,31</b>                         | <b>16,47</b>               | <b>10,63</b>                        |
| Indice quantitativo del servizio di reference     | <b>0,62</b>                          | <b>0,43</b>                | <b>0,49</b>                         |
| Indice del costo dei servizi (€)                  | <b>4,85</b>                          | <b>3,91</b>                | <b>3,55</b>                         |

(1) I dati sono riportati in: AIB. Gruppo di lavoro "Gestione e valutazione". *Linee guida per la valutazione delle biblioteche pubbliche italiane*. Roma: AIB, 2000.

## Sezione ragazzi - Dati statistici 2003

|   | Biblioteca comunale<br>di Fabrica di Roma | Biblioteche comunali<br>della Lombardia<br>Comuni con popol.<br>tra 5.000 e 10.000 ab.<br>Valori medi (*) |
|---|---|---|
| Popol. 0-14 anni  | <b>1.001</b>                              | <b>918</b>  |
| Popol. compless.  | <b>6.980</b>                              | <b>6.987</b>  |
| Iscritti al prestito  | <b>1.003</b>                              | <b>991</b>  |
| Iscritti Adulti   | <b>599</b>                                | <b>574</b>  |
| Iscritti 0-14 a.  | <b>404</b>                                | <b>417</b>  |
| % Iscritti 0-14 a./popol. 0-14 a.                                     | <b>40%</b>                                | <b>45%</b>  |
| Prestiti  | <b>9.195</b>                              | <b>8.496</b>  |
| Prestiti sett. Adulti   | <b>5.122</b>                              | <b>5.017</b>  |
| Prestiti Sez. Ragazzi   | <b>4.073</b>                              | <b>3.479</b>  |
| Indice di fidelizzazione<br><i>Prestiti/Iscritti al prestito</i>      | <b>9,16</b>                               | <b>8,6</b>  |
| Indice di fidelizzazione S.R.   | <b>10,08</b>                              | <b>8,3</b>  |
| Indice di circolazione<br><i>Prestiti/Dotazione docum.</i>            | <b>0,56</b>                               | <b>0,66</b>   |
| Indice di circolazione S. R.  | <b>0,69</b>                               | <b>1,32</b>   |
| Dotazione documentaria  | <b>16.150</b>                             | <b>12.840</b>   |
| Dotazione docum. S. R.  | <b>5.891</b>                              | <b>2.627</b>  |
| % Dotaz. docum. S.R./Dotaz docum.                                     | <b>36%</b>                                | <b>25%</b>  |
| Indice della dotazione docum.<br><i>Dotazione documentaria/popol.</i> | <b>2,31</b>                               | <b>1,8</b>  |
| Indice della dotaz. docum. S. R.                                      | <b>5,88</b>                               | <b>3</b>  |
| Acquisti  | <b>1.075</b>                              | <b>551</b>  |
| Acquisti ogni 1.000 ab.   | <b>154</b>                                | <b>85</b>   |
| Acquisti S. R.  | <b>573</b>                                | <b>198</b>  |
| % Acquisti S. R./Acquisti   | <b>44%</b>                                | <b>44%</b>  |

(\*) dati statistici relativi all'anno 1995, riportati in: AIB. Sezione Lombardia. Gruppo di lavoro "Biblioteche per ragazzi". *Biblioteche per bambini e ragazzi: costruzione, gestione e promozione delle raccolte*. Roma, AIB, 2000.

## **Statistiche relative all'uso degli accessi ad Internet nell'anno 2003**

Utenti: **93**

Maschi: **41** Femmine: **52** Maschi: **44%** Femmine: **56%**

Connessioni effettuate: **443**

Ore di collegamento totali: **315**

Ore di collegamento rispetto al 2002: **- 23** - **7%**

Ore di collegamento – Media settimanale annua: **6,30**

Durata media dei collegamenti: **43 min.**

Incasso: **Euro 545,30**

Utenti per fasce d'età:

|          |           |
|----------|-----------|
| 11-14 a. | <b>9</b>  |
| 15-24 a. | <b>53</b> |
| 25-34 a. | <b>18</b> |
| 35-44 a. | <b>11</b> |
| 45-54 a. | <b>1</b>  |
| 55-64 a. | <b>1</b>  |
| +65 a.   | <b>=</b>  |

Utenti per condizione professionale:

|                       |           |                  |          |
|-----------------------|-----------|------------------|----------|
| St. scuola media inf. | <b>9</b>  | Dirigenti/Quadri | <b>1</b> |
| St. scuola media sup. | <b>18</b> | Impiegati        | <b>4</b> |
| St. universitari      | <b>30</b> | Insegnanti       | <b>=</b> |
| Pensionati            | <b>=</b>  | Lav in proprio   | <b>2</b> |
| Casalinghe            | <b>5</b>  | Altri lav. dip.: | <b>9</b> |
| Altri non attv.       | <b>9</b>  |                  |          |
| Impr./Lib.prof.       | <b>6</b>  |                  |          |